



MINISTÉRIO DA EDUCAÇÃO
SECRETARIA DE EDUCAÇÃO PROFISSIONAL E TECNOLÓGICA
INSTITUTO FEDERAL DE EDUCAÇÃO, CIÊNCIA E TECNOLOGIA DE
SANTA CATARINA
CONSELHO SUPERIOR

RESOLUÇÃO Nº 27/2014/Consup

Florianópolis, 09 de julho de 2014.

A PRESIDENTE DO CONSELHO SUPERIOR DO IF-SC no uso das atribuições que lhe foram conferidas pelo Decreto de 15/12/2011, publicado no DOU de 16/12/2011 e atendendo as determinações da Lei 11.892/2008 de 29 de dezembro de 2008,

Considerando a decisão do Conselho Superior na reunião realizada no dia 30/06/2014.

RESOLVE:

Aprovar o Plano Diretor de Tecnologia da Informação 2014-2015 do Instituto Federal de Educação, Ciência e Tecnologia de Santa Catarina, conforme documento anexo.

Publique-se e

Cumpra-se.

MARIA CLARA KASCHNY SCHNEIDER
Presidente do Conselho Superior do IFSC



INSTITUTO FEDERAL
SANTA CATARINA

Ministério da Educação
Secretaria de Educação Profissional e Tecnológica
Instituto Federal de Educação, Ciência e Tecnologia de Santa Catarina

Plano Diretor de Tecnologia da Informação

2014-2015



Instituto Federal de Santa Catarina

Diretoria de Tecnologia da Informação e Comunicação

Plano Diretor de Tecnologia de Informação – PDTI
2014-2015

Reitora
Maria Clara Kaschny Schneider

Pró-reitoria de Desenvolvimento Institucional – PRODIN
Pró-reitor Andrei Zwetsch Cavalheiro

Diretoria de Tecnologia da Informação e Comunicação – DTIC
Diretor Emerson Ribeiro de Mello

Equipe de elaboração do PDTI

Coordenador	Emerson Ribeiro de Mello
PROAD	Sibelle Cardoso
PRODIN	Benoni de Oliveira Pires Deizi Paula Giusti Consoni
PROEN	Igor Thiago Marques Mendonça
PROEX	Douglas Paulesky Juliani Heitor Gilberto Eckli
PROPII	Luciane Carneiro
Gabinete	Morgana Machado Jorge
Araranguá	Jefferson Martins Patrick Emerim Luchtemberg
Caçador	Evaristo Marcos de Quadros Júnior
Canoinhas	Gilberto José de Souza Coutinho William Sadao Hasegawa
Chapecó	Eliandro Luiz Minski Sandra Fátima Sette
Criciúma	Alberto Felipe Friderichs Barros Geóvio Kroth
Florianópolis	Evandro de Espindola Vanessa dos Santos Grandó
Florianópolis-Continentes	Fernando Maciel de Miranda
Garopaba	Fabiana Agapito Rogers Barbi
Gaspar	Raul Alessandro Ferrony Rivas Thiago Garcia Pires
Itajaí	Bruno Souza Eduardo Conceição
Jaraguá do Sul	Wilson Flávio Rodrigues Erci Shoefelder
Jaraguá do Sul - GW	Fábio Meincheim José Roberto Murara
Joinville	Heverton Luis Pedri Suely Anderle
Lages	Glaudson Menegazzo Verzeletti Geancarlo Vieira Werner
Palhoça-Bilíngue	Nikolas Weber Cláudio Ferreti
São José	Ricardo Martins Carlos Alberto de Campos Pires
São Miguel do Oeste	Daniel Fernando Carossi Fernando Henrique Faustini Zarth
Urupema	Samuel Machado Wilson Castello Branco Neto
Xanxerê	João Marcos Cassol Rosângela Gonçalves Padilha Coelho da Cruz

Histórico de alterações

Data	Versão	Descrição
20/05/2014	Versão 1	Versão inicial
16/06/2014	Versão 2	Após reunião do CODIR de 02/06/2014, os seguintes câmpus apresentaram correções em suas listas de necessidades: REI, CAN, CCO, CDR, CRI, FLN, GAS, ITJ, JLE, LGS, SJE, TUB

Sumário

1	Introdução	6
1.1	Termos e abreviações	6
1.2	Documentos de referência	8
1.3	Metodologia aplicada	8
1.4	Princípios e diretrizes	9
2	Estrutura organizacional da unidade de TIC	11
2.1	Os principais serviços prestados pela DTIC	12
3	Resultados do PDTI anterior	13
4	Inventário de necessidades	15
4.1	Critérios de priorização	15
4.2	Inventário de necessidades	15
4.3	Plano de gestão de pessoas	28
4.4	Plano de investimento e custeio	29
4.5	Proposta orçamentária de TI	30
5	Necessidades dos câmpus do IFSC	31
5.1	Reitoria	32
5.2	Campus Araranguá	38
5.3	Campus Caçador	42
5.4	Campus Canoinhas	46
5.5	Campus Chapecó	48
5.6	Campus Criciúma	52
5.7	Campus Florianópolis	56
5.8	Campus Florianópolis-Continente	73
5.9	Campus Garopaba	74
5.10	Campus Gaspar	78

5.11	Campus Itajaí	83
5.12	Campus Jaraguá do Sul	86
5.13	Campus Jaraguá do Sul - Geraldo Werninghaus	88
5.14	Campus Joinville	93
5.15	Campus Lages	99
5.16	Campus Palhoça Bilíngue	102
5.17	Campus São Carlos	108
5.18	Campus São José	110
5.19	Campus São Miguel do Oeste	113
5.20	Campus Tubarão	116
5.21	Campus Urupema	119
5.22	Campus Xanxerê	121
6	Processo de revisão do PDTI	125
7	Conclusão	126
8	Anexos	127
8.1	Questionário de levantamento de demandas de TI	127
8.1.1	Introdução	127
8.1.2	Sistema Integrado de Gestão no IFSC	128
8.1.3	Descreva as necessidades de aquisição de novos bens de TI	129
8.1.4	Descreva as necessidades de melhorias das soluções atuais	129
8.1.5	Descreva as necessidades de novas soluções	130
8.1.6	Descreva as necessidades por processos, normativas e políticas	130
8.1.7	Descreva a necessidade de pessoas e capacitação	130
8.2	Questionário para Análise da TI atual nos câmpus e na reitoria	131
8.3	Portaria de nomeação da EqPDTI	132

1 | Introdução

O Plano Diretor de Tecnologia da Informação (**PDTI**) é o instrumento de diagnóstico, planejamento e gestão dos recursos de Tecnologia da Informação (TI). O PDTI representa um instrumento de gestão para a execução das ações de TI da organização, possibilitando justificar os recursos aplicados em TI, minimizar o desperdício, garantir o controle, aplicar recursos naquilo que é considerado mais relevante e, por fim, melhorar o gasto público e o serviço prestado ao cidadão.

No PDTI estão relacionadas as ações tecnológicas alinhadas às ações político-institucionais conduzidas pela atual administração, tendo como propósito definir metas realistas e consistentes com a missão social do Instituto Federal de Santa Catarina (IFSC), dentro dos limites temporais e orçamentários. Busca também o correto equilíbrio entre o atendimento à expectativa das áreas pedagógica e administrativa quanto aos serviços prestados pela Diretoria de Tecnologia da Informação e Comunicação (**DTIC**) e a Coordenadoria de Tecnologia de Informação e Comunicações (**CTICs**), a fim de maximizar os resultados.

Por tratar-se de instrumento de cunho estratégico, o PDTI será constantemente reavaliado, alinhado a periodicidade do Planejamento Institucional, de modo a permitir-se atualizações baseadas nas mudanças no ambiente e do negócio, garantindo a adequação das ações da Área de Tecnologia da Informação e Comunicação à missão institucional do IFSC.

1.1 Termos e abreviações

ARU Campus Araranguá

CAN Campus Canoinhas

CDR Campus Caçador

CCO Campus Chapecó

CIS Coordenadoria de Infraestrutura e Suporte

CODIR Colégio de Dirigentes

CRI Campus Criciúma

CFTV Circuito Fechado de TV

CSI Coordenadoria de Sistemas de Informação

CSSR Coordenadoria de Serviços e Sistemas de Rede

CTE Campus Florianópolis-Continente

CTI Comitê de Tecnologia da Informação

CTIC Coordenadoria de Tecnologia de Informação e Comunicação
DTIC Diretoria de Tecnologia da Informação e Comunicação
EaD Ensino a Distância
EGTI Estratégia Geral de Tecnologia da Informação
e-PING Padrões de Interoperabilidade de Governo Eletrônico
FLN Campus Florianópolis
GPB Campus Garopaba
GAS Campus Gaspar
GUT Gravidade, Urgência e Tendência
GSI/PR Gabinete de Segurança Institucional da Presidência da República
ITJ Campus Itajaí
JAR Campus Jaraguá do Sul
JGW Campus Jaraguá do Sul – Geraldo Werninghaus
JLE Campus Joinville
LGS Campus Lages
MPOG Ministério do Planejamento, Orçamento e Gestão
PHB Campus Palhoça-Bilíngue
PDI Plano de Desenvolvimento Institucional
PDTI Plano Diretor de Tecnologia da Informação
PRODIN Pró-reitoria de Desenvolvimento Institucional
REI Reitoria
SCA Campus São Carlos
SIG Sistema Integrado de Gestão
SIGAA Sistema Integrado de Gestão de Atividades Acadêmicas
SIGRH Sistema Integrado de Gestão de Recursos Humanos
SIPAC Sistema Integrado de Patrimônio, Administração e Contratos
SISP Sistema de Administração de Recursos de Tecnologia da Informação
SJE Campus São José
SLTI Secretaria de Logística e Tecnologia da Informação
SMO Campus São Miguel do Oeste
TCU Tribunal de Contas da União
TUB Campus Tubarão
URP Campus Urupema
XXE Campus Xanxerê

1.2 Documentos de referência

Os documentos usados como referência para a elaboração deste PDTI são:

Fonte	Documento
SLTI/MPOG	Guia de Elaboração do PDTI
SLTI/MPOG	Estratégia Geral de Tecnologia da Informação (EGTI) 2013 – 2015
SLTI/MPOG	Instrução Normativa 04/2010 – 12 de novembro de 2010
SLTI/MPOG	Instrução Normativa 02/2012 – 14 de fevereiro de 2012;
SLTI/MPOG	Guia Prático para Contratação de Soluções de TI. 2011.
MPOG	Padrões de Interoperabilidade de Governo Eletrônico – e-PING
MPOG	Modelo de Acessibilidade de Governo Eletrônico – e-MAG
MPOG	Padrões Web em Governo Eletrônico – e-PWG
IFSC	Plano de Desenvolvimento Institucional 2009-2013
IFSC	Plano Diretor de Tecnologia da Informação 2013 do IFSC
IFSC	Relatório da Comissão Própria de Avaliação. 2012
IFSC	Planejamento Institucional 2013-2014
IFSC	Regimento Geral
TCU	Sumários Executivos: Levantamento de Governança de TI 2012
GS/PR	Instrução Normativa nº 1, de 13 de junho de 2008. Disciplina a Gestão de Segurança da Informação e Comunicações
—	COBIT 4.1
—	Lei 12.593/2012 – Plano Plurianual da União para o período de 2012 a 2015

1.3 Metodologia aplicada

A metodologia para a elaboração do PDTI segue o Guia de Elaboração do PDTI, bem como Modelo de Referência de PDTI, ambos produzidos pela Secretaria de Logística e Tecnologia da Informação (SLTI). A fase de preparação iniciou no dia 10 de setembro de 2013 em uma reunião ordinária do Comitê de Tecnologia da Informação (CTI) do IFSC. Nesta reunião foi decidido a abrangência, o período de vigência e a composição da equipe de elaboração do PDTI. Foi decidido que a equipe de elaboração será composta por um representante de cada pró-reitoria, um do gabinete e dois representantes de cada câmpus, sendo um da área de TI e outro preferencialmente o articulador do planejamento estratégico do câmpus. Desta forma, buscou-se garantir que todas as áreas de negócio fossem representadas. O CTI sugeriu que um subgrupo ficasse responsável pela escrita do PDTI, cabendo aos demais membros participar das reuniões, levantamento de necessidades e demais discussões.

A Equipe de Elaboração do PDTI (EqPDTI) constituída pela portaria nº 1897 de 17 de outubro de 2013 (Anexo 8.3), teve sua primeira reunião no dia 11 de outubro de 2013 cujo foco foi apresentar documentos de referência para nivelar o conhecimento de todos os membros sobre PDTI e seu processo de elaboração. Nas reuniões subsequentes da EqPDTI foram discutidos temas para elaboração do Plano de Trabalho da EqPDTI, tendo como principal foco a metodologia a ser usada para levantamento das necessidades dos câmpus. Na reunião do dia 25 de outubro de 2013, os membros da EqPDTI optaram por revisar o questionário para levantamento de necessidades que foi aplicado na construção do PDTI 2013 e usá-lo para a construção do PDTI 2014-2015.

O questionário para levantamento das necessidades é composto por perguntas sobre: (1) análise de TI atual nos câmpus e na reitoria; (2) necessidades de aquisição de novos bens de TI; (3) necessidades de novas soluções de TI; (4) necessidades de processos, normativas e políticas; (5)

necessidades de pessoal e plano de capacitação. Com isto, buscou-se identificar necessidades de informação, de serviços de TI, de infraestrutura de TI, de contratação de TI e de pessoas de TI, conforme indicado nos processos 2.6 a 2.10 da Fase de Preparação do Guia de Elaboração do PDTI da [SISP/SLTI](#).

Tendo em vista que o IFSC recém iniciou a implantação do Sistema Integrado de Gestão ([SIG](#)), este questionário apresentou detalhes sobre os sistemas e módulos que compõem o SIG, bem como um cronograma de implantação e o endereço da página para testes. O objetivo disto foi indicar aos entrevistados que possíveis necessidades de sistemas de informação já foram identificadas em 2013 e serão atendidas pelo sistema que está em implantação.

O levantamento de necessidades em cada câmpus e pró-reitoria foi feito em duas fases. Na primeira fase foi aplicado o questionário do Anexo [8.1](#) deste documento. Nesta fase o objetivo era identificar principalmente as necessidades de informação, de serviços de TI e de pessoas de TI, contudo também foram identificadas necessidades de infraestrutura de TI e de contratação de TI. Na segunda fase do levantamento foram colhidos maiores detalhes sobre as necessidades de infraestrutura de TI e de contratação de TI de cada câmpus e pró-reitoria, como o detalhamento orçamentário e priorização destas necessidades conforme o critério definido na [Seção 4.1](#).

Após o levantamento das necessidades de informação e serviços de TI, o Comitê de Tecnologia da Informação ([CTI](#)) identificou aquelas que seriam comuns para todo o IFSC e as priorizou conforme o critério definido na [Seção 4.1](#).

Segundo o modelo do Guia de Elaboração do PDTI da [SLTI](#), na fase de planejamento deveria constar o processo para definição de metas e ações. Nos dois últimos PDTI do IFSC, o plano de metas e ações foi inserido com poucos detalhes, devido ao pouco tempo para elaboração do documento e principalmente pelo fato da instituição estar aprendendo a construir tal documento. Da forma que estava o plano em si, pouco ajudou na execução daqueles PDTI. Para este documento, pelo fato do PDTI estar sendo elaborado em paralelo com o Plano de Desenvolvimento Institucional ([PDI](#)), o prazo para sua elaboração também não permitiu que fosse colocado um plano de metas e ações detalhado, de forma que o mesmo pudesse contribuir na fase da execução do PDTI. Sendo assim, optou-se por deixar a inserção de um plano de metas e ações na primeira revisão que fora feita para este documento.

1.4 Princípios e diretrizes

Os princípios e diretrizes buscam o alinhamento da área de Tecnologia da Informação com os princípios do IFSC e as políticas governamentais de conhecimento público.

Id	Descrição	Fonte
1	As contratações deverão ser precedidas de planejamento, elaborado em harmonia com o PDTI, alinhado ao planejamento estratégico do órgão	IN 04/2010
2	Adotar processo de Contratações de Soluções de TI conforme IN 04/2010 e o Manual de Contratações de Soluções de TI	EGTI 2011-2012
3	Adotar boas práticas de gestão orçamentária para garantir o uso efetivo dos recursos financeiros necessários ao cumprimento das metas relacionadas à tecnologia da informação	EGTI 2013-2015
4	Alinhar a TI às estratégias e objetivos da organização, definindo papéis e responsabilidades e envolvendo a alta administração nas decisões, além de adotar práticas de governança que permitam a entrega de valor ao órgão	EGTI 2013-2015

5	Fomentar a adoção de padrões tecnológicos e soluções de TI. Prover condições para uso de padrões tecnológicos, soluções em software integradas e padronizadas, infraestrutura e métodos para aquisições conjuntas, os quais permitam o melhor desempenho nas atividades relacionadas à TI e forneçam serviços de qualidade, com racionalização dos recursos disponíveis	EGTI 2013-2015
6	Aprimorar a gestão de pessoas de TI visando permitir que seja realizada de forma ampla e integrada, destacando a importância que elas tem para o sucesso da organização	EGTI 2013-2015
7	Implementar ações a fim de que a segurança da informação e comunicações seja efetiva em seus princípios de disponibilidade, integridade, confidencialidade e autenticidade	EGTI 2013-2015
8	Estimular a adoção de softwares livres sempre que estes atenderem às necessidades do negócio	EGTI 2011-2012
9	Os serviços e processos de TI críticos para a organização devem ser monitorados (planejados, organizados, documentados, implementados, medidos, acompanhados, avaliados e melhorados)	COBIT 4.1
10	Estímulo ao desenvolvimento, à padronização, integração, à normalização dos serviços e disseminação de informações	Decreto 1.048/1994
11	Melhoria da eficiência dos processos de TI	EGTI 2011-2012
12	Estímulo e promoção da formação, do desenvolvimento e do treinamento dos servidores que atuam na área de TIC	Decreto 1.048/1994
13	Sempre que possível, serão adotados padrões abertos nas especificações técnicas. Padrões proprietários são aceitos, de forma transitória, mantendo-se as perspectivas de substituição assim que houver condições de migração. Sem prejuízo dessas metas, serão respeitadas as situações em que haja necessidade de consideração de requisitos de segurança e integridade de informações.	e-PING
14	A implementação dos padrões de interoperabilidade deve priorizar o uso de software público e/ou software livre, em conformidade com diretrizes do Comitê Executivo de Governo Eletrônico e normas definidas no âmbito do SISP	e-PING

2 | Estrutura organizacional da unidade de TIC

A Diretoria de Tecnologia da Informação e Comunicação (DTIC) está subordinada à Pró-reitoria de Desenvolvimento Institucional (PRODIN), e tem por objetivo, desenvolver as atividades de gestão da Tecnologia de Informação e Comunicação da instituição. Cabe a DTIC o planejamento, a coordenação, a organização, em nível central, da tecnologia da informação e comunicação a fim de alinhar os objetivos, ações e metas às estratégias definidas no Plano de Desenvolvimento Institucional (PDI). A estrutura organizacional da DTIC, ilustrada pela Figura 2.1, é composta por:



Figura 2.1: Organograma da DTIC

- i. Diretoria executiva: formada pelo Diretor;
- ii. Coordenadoria de Infraestrutura e Suporte: composta por um coordenador e demais funcionários, tem como responsabilidade a infraestrutura da rede de dados e voz, manutenção de hardware e suporte ao usuário.
- iii. Coordenadoria de Sistemas de Informação: composta por um coordenador e demais funcionários, tem como responsabilidade a definição, análise, programação, implantação, manutenção, documentação de sistemas de informação dos órgãos de ensino e administrativos da instituição, bem como promover a capacitação destes sistemas para os demais funcionários da instituição;
- iv. Coordenadoria de Sistemas e Serviços de Rede: composta por um coordenador e demais funcionários, tem como responsabilidade projetar, implantar e manter serviços de rede, gerenciar redes de computadores;

- v. Coordenadoria Especial de Implantação do Sistema Integrado de Gestão: composta por um coordenador, tem por objetivo conduzir o processo de implantação do SIG no IFSC, interagindo com as áreas de negócio, de TI e com as instituições que fazem parte do termo de cooperação e contrato para implantação.

2.1 Os principais serviços prestados pela DTIC

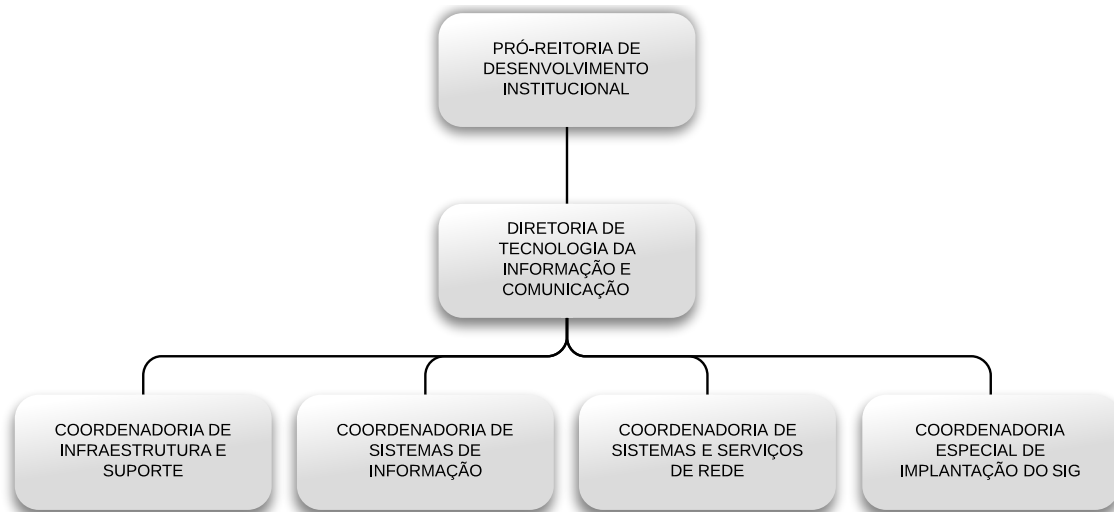
1. Hospedagem de sítios web e domínios virtuais
 - (a) Servidor Web, banco de dados, linguagens de *script*, espaço em disco.
2. Serviço de correio eletrônico e listas de discussão
 - (a) Webmail, serviços SMTP, POP3 e IMAP.
3. Serviço de telefonia convencional e telefonia IP
4. Suporte a hardware e software de computadores
5. Servidor de arquivos e impressão
 - (a) Controle de acesso e quota em disco para pastas compartilhadas de contas pessoais e institucionais
6. Suporte à elaboração de editais de compra de equipamentos de infraestrutura de rede, servidores e computadores pessoais
7. Projeto, desenvolvimento, evolução e manutenção de sistemas de informação para a área educacional e administrativa
8. Projeto, desenvolvimento, evolução e manutenção de sítios web institucionais
9. Acesso a rede cabeada e sem fio
10. Serviços de segurança computacional
 - (a) *Firewall*, Sistemas de Detecção de Intrusão, Antivírus

3 | Resultados do PDTI anterior

No Plano Diretor de Tecnologia da Informação (PDTI) 2013 foram levantadas 75 necessidades gerais do IFSC, sendo que 10 necessidades foram completamente atendidas, 03 atendidas parcialmente, 14 estão em andamento, 03 foram removidas do PDTI 2013, 18 serão atendidas pelo Sistema Integrado de Gestão (SIG) e 27 não tiveram o atendimento iniciado. A Tabela 3.1 detalha a situação de cada necessidade apresentada no PDTI 2013.

Tabela 3.1: Situação das necessidades do PDTI 2013

Atendidas plenamente	
N.3	Integração entre sistema ISAAC e Sophia
N.4	Sistema para avaliação de Desempenho dos Servidores
N.8	Implantação de uma solução de colaboração (e-mail, agenda, etc)
N.21	Implantação do Sistema de Patrimônio SWP em todos os câmpus
N.31	Manutenção do Grupo Gerador
N.34	Contratação do serviço de SMS para o departamento de ingresso
N.39	Contratação de serviço de consultoria de banco de dados Oracle
N.41	Contratação de bens e serviços de acordo com a IN 04/2010
N.58	Migração do sistema ISAAC para ambiente web
N.67	Aquisição de software para gerar grade horários para professores
Atendidas parcialmente	
N.30	Expansão dos serviços de rede para comunidade. Federação CAFe, eduROAM e compartilhamento de arquivos na nuvem
N.33	Implantação do fone@RNP nos câmpus
N.42	Solução de Circuito Fechado de TV
Em andamento	
N.1	Sistema de planejamento estratégico
N.2	Sistema Integrado de Gestão
N.10	Enlace de dados redundante para a reitoria
N.17	Portal Guia de Cursos
N.20	Políticas de uso para os serviços de TIC
N.22	Aprimoramento do sistema de ingresso
N.27	Oferta de um sistema de tickets para áreas além da TI
N.47	Sistema para realizar eleições pela web
N.56	Capacitação de pessoal DTIC e CTICs
N.59	Implantação do IPv6 na reitoria e nos câmpus
N.62	Manual de procedimento para ocupação de espaço físico
N.69	Envolvimento da CTIC para o provimento de sistemas e serviços para todo o IFSC
N.71	Análise de um sistema para reserva de recursos (sala, veículos, projetores)
N.73	Criação e divulgação de um catálogo de TIC

Removidas	
N.19	Gestão Eletrônica de Documentos
N.50	Enlaces privativos para interconectar todos os câmpus
N.61	Solução de videoconferência para área administrativa
Atendidas pelo SIG	
N.6, N.7, N.15, N.16, N.23, N.24, N.25, N.26, N.36, N.44, N.52, N.53, N.54, N.57, N.60, N.66, N.72, N.74	
Não iniciadas	
N.5, N.9, N.11, N.12, N.13, N.14, N.18, N.28, N.29, N.32, N.35, N.37, N.38, N.40, N.43, N.45, N.46, N.48, N.49, N.51, N.55, N.63, N.64, N.65, N.68, N.70, N.75	

No inventário de necessidades do PDTI 2014-2015 estarão contidas necessidades do PDTI 2013 que estão em andamento e um subconjunto daquelas que não tiveram seu atendimento iniciado, sendo este determinado pelo Comitê de Tecnologia da Informação (CTI). As necessidades que serão atendidas pelo Sistema Integrado de Gestão (SIG) estarão agrupadas como uma única necessidade no PDTI 2014-2015, denominada “Implantação do Sistema Integrado de Gestão”.

A necessidade “N.30 Expansão dos serviços de rede para comunidade. Federação CAFe, eduROAM e compartilhamento de arquivos na nuvem” foi atendida parcialmente. Os serviços Federação CAFe e eduROAM já estão disponíveis para alunos e servidores do IFSC, porém o serviço de “compartilhamento de arquivos na nuvem” não foi iniciado.

A necessidade “N.19 Gestão Eletrônica de Documentos” foi removida a pedido da Diretoria de Gestão do conhecimento, pois esta entende que primeiramente é necessário organizar a gestão documental para assim gerar os requisitos para um sistema de informação. A necessidade “N.50 Enlaces privativos para interconectar todos os câmpus” foi removida diante da ação da RNP com o projeto “Veredas Novas SC” que está conectando todos os câmpus do IFSC com um enlace de 20Mbps e o mesmo será aumentado em 20Mbps a cada seis meses até atingir 100Mbps. A necessidade “N.61 Solução de videoconferência para área administrativa” foi removida a pedido do Colégio de Dirigentes, pois este indicou que o valor seria muito elevado e os câmpus já contam com um equipamento para o Ensino a Distância (EaD) e o mesmo poderia ser usado para reuniões administrativas, uma vez que seu uso na EaD é esporádico.

4 | Inventário de necessidades

4.1 Critérios de priorização

A priorização das necessidades foi feita por meio da matriz Gravidade, Urgência e Tendência (**GUT**). Pela **gravidade** ou impacto que produzem quando não atendidas ou decorrente do seu atendimento. Pela **urgência** no seu atendimento. Pela **tendência** de agravamento do problema ou de perda da oportunidade, enquanto a necessidade não for atendida. Cada campo da matriz GUT pode receber um valor de 1 a 5, conforme indicado na Tabela 4.1.

Tabela 4.1: Critérios de priorização: Gravidade, Urgência e Tendência

Valor	Gravidade	Urgência	Tendência
1	Sem gravidade	Sem urgência (em anos)	O cenário não irá piorar (em anos)
2	Pouco grave	Pode aguardar um pouco (em um ano)	Írá piorar a longo prazo (em um ano)
3	Grave	O mais breve possível (até o final do ano)	Írá piorar a médio prazo (até o final do ano)
4	Muito grave	Alguma urgência (em meses)	Írá piorar a curto prazo (em meses)
5	Extremamente grave	É necessário uma ação imediata (em até um mês)	Írá piorar rapidamente (em até um mês)

4.2 Inventário de necessidades

Esta seção apresenta as necessidades priorizadas de acordo com a matriz Gravidade, Urgência e Tendência (**GUT**). O valor para prioridade foi constituído a partir do produto entre os valores das colunas G, U e T.

N.1	Implantação do Sistema Integrado de Gestão				Prioridade		
	Situação	A implantação do SIG começou em agosto de 2013 e os 51 módulos serão implantados até meados de 2016			125		
	Implicações	É o principal sistema de informação do IFSC, não implantá-lo trará prejuízos financeiros e operacionais para a instituição			G	U	T
					5	5	5
	Fonte	Investimento	Custeio	Capacitação	Responsável		
PDTI 2013	R\$ –	R\$ 1.123.353,00	R\$ 20.000,00	CSI			

N.2	Sistema de Planejamento				Prioridade		
	Situação	O sistema usado pelo planejamento foi desenvolvido em 2013, porém ainda faltam algumas funcionalidades para aderir completamente a metodologia de planejamento estratégico do IFSC.			125		
	Implicações	Sem as novas funcionalidades não será possível conduzir o planejamento estratégico 2014/2015			G	U	T
					5	5	5
	Fonte	Investimento	Custeio	Capacitação	Responsável		
PDTI 2013	R\$ –	R\$ –	R\$ –	CSI			

N.3	Aprimoramento do sistema de ingresso				Prioridade		
	Situação	O SIG não possui um módulo de ingresso com as funcionalidades que o IFSC precisa. O atual sistema de ingresso deverá ser mantido em produção até o desenvolvimento deste módulo no SIG			125		
	Implicações	O sistema poderá não atender novos editais de ingresso, devido a mudanças nas regras, leis ou mesmo para conduzir um novo processo de ingresso			G	U	T
					5	5	5
	Fonte	Investimento	Custeio	Capacitação	Responsável		
PDTI 2013	R\$ –	R\$ –	R\$ –	CSI			

N.4	Portal Guia de Cursos				Prioridade		
	Situação	Em setembro de 2011 a Diretoria de Comunicação implementou um sistema em PHP, no qual o coordenador de cada curso coloca informações sobre o curso. Tais informações são apresentadas aos usuários em uma página web do curso. Segundo análise posterior da DTIC o sistema está desatualizado e há riscos de segurança, caso ele não seja reestruturado			125		
	Implicações	O sistema atual será a única plataforma de acesso a informações dos cursos do IFSC. Como ele já está oferecendo riscos de segurança, deve-se considerar o seu re-projeto com urgência. O sistema não possui a possibilidade de atualização de informações por parte do coordenador de curso			G	U	T
					5	5	5
	Fonte	Investimento	Custeio	Capacitação	Responsável		
PDTI 2013	R\$ –	R\$ –	R\$ –	CSI			

N.5	Renovação na participação da REMEP-FLN			Prioridade			
	Situação	Contrato de 2009 não pode ser renovado. Todos os câmpus da grande Florianópolis estão ligados na REMEP-FLN			125		
	Implicações	Reitoria e demais câmpus da grande Florianópolis ficarão sem qualquer acesso à Internet			G	U	T
					5	5	5
	Fonte	Investimento	Custeio	Capacitação	Responsável		
EqPDTI	R\$ –	R\$ 65.000,00	R\$ –	CIS			

N.6	Aquisição de um certificado digital X.509			Prioridade			
	Situação	Certificado atual tem validade até o final de 2014			125		
	Implicações	Todas as páginas que trocam informações sensíveis precisam de um certificado reconhecido como válido pelos navegadores web			G	U	T
					5	5	5
	Fonte	Investimento	Custeio	Capacitação	Responsável		
EqPDTI	R\$ 4.000,00	R\$ –	R\$ –	CIS			

N.7	Compartilhamento de arquivos na nuvem			Prioridade			
	Situação	Servidores de arquivos locais em cada câmpus não permite aos usuários compartilharem documentos, ou mesmo terem acesso a suas pastas pessoais estando fora da instituição			100		
	Implicações	Uso de ferramentas de terceiros em contas privadas. Risco para segurança da informação.			G	U	T
					4	5	5
	Fonte	Investimento	Custeio	Capacitação	Responsável		
PDTI 2013	R\$ 80.000,00	R\$ 20.000,00	R\$ –	CSSR			

N.8	Solução de CFTV para o IFSC			Prioridade			
	Situação	Em 2013 foi feito um estudo sobre soluções de CFTV que culminou em uma ATA, homologada em dezembro de 2013. Sendo assim, a implantação deverá ser conduzida em 2014.			100		
	Implicações	Risco para o patrimônio público, impossibilidade de apurar a origem de um incidente			G	U	T
					5	5	4
	Fonte	Investimento	Custeio	Capacitação	Responsável		
PDTI 2013	R\$ 250.000,00	R\$ 18.000,00	R\$ –	CIS			

N.9	Enlace redundante para a Reitoria			Prioridade			
	Situação	Sistemas de informação e serviços de rede do IFSC estão hospedados na reitoria e atualmente só existe um caminho de conexão oriundo do campus São José			100		
	Implicações	A interrupção deste caminho deixaria todo o IF-SC sem acesso aos sistemas e serviços			G	U	T
					5	5	4
	Fonte	Investimento	Custeio	Capacitação	Responsável		
PDTI 2013	R\$ –	R\$ 16.000,00	R\$ –	CIS			

N.10	Padronizar VLANs em todos os câmpus			Prioridade			
	Situação	Cada câmpus possui um endereçamento próprio de VLANs, ou se quer possui segmentação em sua rede.			100		
	Implicações	Impossibilidade de implementar soluções de controle de acesso baseado em atributos dos usuários. Problemas com segurança da rede			G	U	T
					4	5	5
	Fonte	Investimento	Custeio	Capacitação	Responsável		
EqPDTI	R\$ –	R\$ –	R\$ –	CSSR			

N.11	Capacitação das equipes da DTIC e CTICs			Prioridade			
	Situação	Capacitação na área de redes está sendo bem atendida pela Escola Superior de Redes e o Plano de Capacitação Anual ESR/RNP/SETEC, porém ainda precisa de cursos não cobertos por esta. Na parte de desenvolvimento de sistemas de informação a ESR não oferece os cursos necessários			80		
	Implicações	Dificuldade em manter com qualidade os atuais serviços e a busca por novos serviços.			G	U	T
					4	4	5
	Fonte	Investimento	Custeio	Capacitação	Responsável		
PDTI 2013	R\$ –	R\$ –	R\$ 25.000,00	DTIC			

N.12	Sistema para realizar eleições via web			Prioridade			
	Situação	Em 2013 foi feito um estudo sobre soluções adequadas para um processo eleitoral que pudesse permitir votações através da web, pois o processo atual, feito através de cédulas de papel não possibilita que alunos possam eleger os representantes de seus segmentos.			80		
	Implicações	Custo elevado para cada processo eleitoral grande e somente uma pequena fatia da comunidade fazendo parte do processo			G	U	T
					4	5	4
	Fonte	Investimento	Custeio	Capacitação	Responsável		
PDTI 2013	R\$ –	R\$ –	R\$ –	CSI			

N.13	Sistema para atendimento de filas de suporte ao usuário			Prioridade			
	Situação	O sistema atual (RT) não está alinhado a ITIL e possui limitações. É necessário ter concepção de níveis de suporte, separação da área de negócio da área de TI			80		
	Implicações	Não alinhamento às melhores práticas de gerenciamento de serviços			G	U	T
					4	4	5
	Fonte	Investimento	Custeio	Capacitação	Responsável		
PDTI 2013	R\$ –	R\$ –	R\$ –	CIS			

N.14	Manual com procedimento para ocupação para espaço físico			Prioridade			
	Situação	Salas são ocupadas, mobiliadas e só depois a TI é consultada para fazer o cabeamento de dados e telefônico. Minuta da normativa foi apresentada em 2013 no CTI, porém precisa de ajustes.			80		
	Implicações	Dependendo da disposição dos móveis o cabeamento não ficará de acordo com as normas. A mudança sem comunicar a TI também torna inconsistente o mapeamento dos pontos de rede e telefonia			G	U	T
					4	4	5
	Fonte	Investimento	Custeio	Capacitação	Responsável		
PDTI 2013	R\$ –	R\$ –	R\$ –	CIS			

N.15	Políticas de uso para os serviços de TIC			Prioridade			
	Situação	A resolução 01/2010/CS trata de forma ampla o tráfego de informações no IFSC, não sendo de fácil leitura para a comunidade, cujo assunto se limitaria a poucas páginas			80		
	Implicações	Usuários não conscientes de seus deveres e obrigações podem cometer atos coibidos pela política, sem intenção, pelo simples fato de não conhecer a política			G	U	T
					4	4	5
	Fonte	Investimento	Custeio	Capacitação	Responsável		
PDTI 2013	R\$ –	R\$ –	R\$ –	CIS			

N.16	Implantação do fone@RNP nos câmpus			Prioridade			
	Situação	O serviço foi implantado na maioria dos câmpus em 2013, mas ainda existem alguns sem o serviço			80		
	Implicações	RNP está financiando o projeto em 2013/2014, fornecendo equipamentos para implantar o fone@RNP. Não realizar isto agora poderá resultar em custos futuros para integrar os câmpus que ainda não possuem			G	U	T
					4	5	4
	Fonte	Investimento	Custeio	Capacitação	Responsável		
PDTI 2013	R\$ –	R\$ –	R\$ –	CSSR			

N.17	Análise de um sistema para reserva de recursos (sala, veículos, projetores)			Prioridade			
	Situação	Em 2013 foi implantado o Zimbra que permite fazer uso da Agenda para gerenciar recursos como salas e equipamentos.			80		
	Implicações	Falta de padrões para gestão da informação e dificuldade para manutenção dos sistemas			G	U	T
					5	4	4
	Fonte	Investimento	Custeio	Capacitação	Responsável		
PDTI 2013	R\$ –	R\$ –	R\$ –	CSSR			

N.18	Criação e divulgação de um catálogo de TIC				Prioridade		
	Situação	Siste da DTIC hospeda uma pequena parte do catálogo de serviços.			64		
	Implicações	Sub-utilização dos serviços pelos clientes de TIC e aumento no pedidos de suporte para a equipe de TIC do IFSC			G	U	T
					4	4	4
	Fonte	Investimento	Custeio	Capacitação	Responsável		
PDTI 2013	R\$ –	R\$ –	R\$ –	CIS			

N.19	Envolvimento da CTIC para o provimento de sistemas e serviços para todo o IFSC				Prioridade		
	Situação	Em 2013 foram constituídos GTs e assim como a CO-PEMI! conta com servidores das CTICs. Estes foram essenciais para o provimento de novos serviços, como a CAFe e eduROAM.			64		
	Implicações	Boas soluções locais podem ficar ocultas dos demais. Soluções locais podem estar em desacordo com políticas administrativas e de segurança definidas pela DTIC. Duplicação de esforços			G	U	T
					4	4	4
	Fonte	Investimento	Custeio	Capacitação	Responsável		
PDTI 2013	R\$ –	R\$ 5.000,00	R\$ –	DTIC			

N.20	Implantação do IPv6 na reitoria e nos câmpus				Prioridade		
	Situação	O IFSC acabou de se tornar um um sistema autônomo e assim recebeu um bloco IPv4 e IPv6 que trará facilidades para gerência e auditoria da rede em todos os câmpus. Atualmente o IFSC usa blocos IPv4 do PoP-SC e não possui IPv6 implantado em qualquer câmpus.			64		
	Implicações	Não haveria a possibilidade da realização de estudos com o novo protocolo, por parte da comunidade (docentes/alunos). Se houver uma data limite para a migração para o IPv6, teríamos que executá-la imediatamente para não ficarmos sem acesso a Internet			G	U	T
					4	4	4
	Fonte	Investimento	Custeio	Capacitação	Responsável		
PDTI 2013	R\$ 300.000,00	R\$ –	R\$ 5.000,00	CSSR			

N.21	Integração dos portais web, tendo uma base uma única de dados				Prioridade		
	Situação	Sítios web como o Portal principal, portal do aluno e Intranet, não apresentam informações de forma organizada e fácil acesso			64		
	Implicações	A falta de estruturação da informação gera muitos chamados técnicos com questionamentos semelhantes. A comunidade deixa de ter acesso a documentos pelo fato de não saber como achar			G	U	T
					4	4	4
	Fonte	Investimento	Custeio	Capacitação	Responsável		
PDTI 2013	R\$ 200.000,00	R\$ 100.000,00	R\$ –	CSI			

N.22	Replicação dos dados da reitoria no datacenter da EaD			Prioridade			
	Situação	Com os equipamentos STORAGE instalados na reitoria e no prédio da EaD é possível replicar os dados entre os dois prédios, porém ainda não seria possível ter um site redundante. É necessário adquirir mais discos e licenças de software			64		
	Implicações	A indisponibilidade da reitoria, seja por falta de alimentação elétrica ou por rompimento dos enlaces de dados, deixarão todos os sistemas indisponíveis			G	U	T
					4	4	4
	Fonte	Investimento	Custeio	Capacitação	Responsável		
PDTI 2013	R\$ 300.000,00	R\$ 80.000,00	R\$ –	CSSR			

N.23	Política de Segurança da Informação			Prioridade			
	Situação	Não existem tais políticas e planos			60		
	Implicações	Exposição de informações sensíveis e em caso de comprometimento dos sistemas, os tempos de detecção da invasão e de recuperação seria elevado			G	U	T
					5	4	3
	Fonte	Investimento	Custeio	Capacitação	Responsável		
PDTI 2013	R\$ –	R\$ –	R\$ –	DTIC			

N.24	Sistema de monitoramento dos serviços e sistemas de TI			Prioridade			
	Situação	Monitoramento é feito de forma inadequada e nem todos equipamentos e enlaces são monitorados			60		
	Implicações	Dificuldade em entender um problema ocorrido ou mesmo antecipar um problema que possa vir a ocorrer			G	U	T
					5	3	4
	Fonte	Investimento	Custeio	Capacitação	Responsável		
PDTI 2013	R\$ –	R\$ –	R\$ –	CSSR			

N.25	Documentação dos serviços de rede			Prioridade			
	Situação	A documentação existente não é ampla e não existe uma forma unificada para sua divulgação e constante atualização			60		
	Implicações	A mudança de pessoas na DTIC faz com que o conhecimento se perca. Diante de um falha, outras pessoas não teriam capacidade de recuperar o sistema			G	U	T
					4	3	5
	Fonte	Investimento	Custeio	Capacitação	Responsável		
PDTI 2013	R\$ –	R\$ –	R\$ –	CSSR			

N.26	Desenvolvimento de sítio web padrão para eventos			Prioridade			
	Situação	Não existe um sistema de apoio para criação de sítios <i>web</i> para eventos			60		
	Implicações	Cada campus gera uma solução individual que pode ir contra os padrões para divulgação da imagem da instituição			G	U	T
					4	3	5
	Fonte	Investimento	Custeio	Capacitação	Responsável		
PDTI 2013	R\$ –	R\$ –	R\$ –	CSI			

N.27	Políticas de TIC, para guiar atividades das CTICs				Prioridade		
	Situação	Cada campus realizada cópia de segurança sem uma orientação comum. Serviços da instituição são usados sem que haja uma regra clara sobre direitos e deveres			60		
	Implicações	Informações sensíveis podem ficar sem proteção ou mesmo se protegidas podem não ficar retidas pelo tempo necessário			G	U	T
					3	5	4
	Fonte	Investimento	Custeio	Capacitação	Responsável		
PDTI 2013	R\$ –	R\$ –	R\$ –	DTIC			

N.28	Sistema para automatização de processos (BPM)				Prioridade		
	Situação	Processos são mapeados através de fluxograma e texto descritivo e ficam depositados no formato PDF em cpn.ifsc.edu.br . Não é possível automatizar os processos			60		
	Implicações	O mapeamento pode não ser representativo na linguagem de fluxograma e a impossibilidade de automatização poderá gerar demanda para desenvolvimento de sistemas de informação			G	U	T
					3	4	5
	Fonte	Investimento	Custeio	Capacitação	Responsável		
PDTI 2013	R\$ –	R\$ –	R\$ –	CSI			

N.29	Consultoria e auditoria de segurança nos sistemas e serviços				Prioridade		
	Situação	Não existe uma ação constante e monitorada para lidar com incidentes de segurança ou mesmo auditoria para descoberto de vulnerabilidades			48		
	Implicações	Sistemas de informação de baixa qualidade e com vulnerabilidades, que uma vez exploradas, podem colocar em risco a Instituição			G	U	T
					4	4	3
	Fonte	Investimento	Custeio	Capacitação	Responsável		
PDTI 2013	R\$ –	R\$ –	R\$ –	CSSR			

N.30	Construção de um novo datacenter DTIC adequado (refrigeração, tamanho, etc)				Prioridade		
	Situação	A sala atual é pequena e não provê segurança física adequada. O tamanho da sala é inadequado, não comportando mais equipamentos e por consequência, restringindo a oferta de novos serviços. O sistema de refrigeração está funcional, porém pode ser otimizado			48		
	Implicações	Acesso indevido a sala sem que haja registro para uma possível auditoria. Não permite ampliar a quantidade de racks para equipamentos			G	U	T
					3	4	4
	Fonte	Investimento	Custeio	Capacitação	Responsável		
PDTI 2013	R\$ –	R\$ –	R\$ –	DTIC			

N.31	Definição de processos de desenvolvimento de software			Prioridade			
	Situação	Não existe clareza ou pelo menos uma prática consolidada, de como as atividades da CSI devem ser executadas quanto a desenvolvimento de sistemas			48		
	Implicações	Sistemas de informação de baixa qualidade			G	U	T
					4	3	4
	Fonte	Investimento	Custeio	Capacitação	Responsável		
PDTI 2013	R\$ –	R\$ –	R\$ –	CSI			

N.32	Unificar as instalações do limesurvey			Prioridade			
	Situação	Existem duas instalações em produção e a CSI fica responsável para administrar a ferramenta			48		
	Implicações	Confusão para usuários destas ferramentas, falta de manutenção adequada e sobrecarga da CSI para suporte ao usuário de primeiro nível			G	U	T
					4	3	4
	Fonte	Investimento	Custeio	Capacitação	Responsável		
PDTI 2013	R\$ –	R\$ –	R\$ –	CSI			

N.33	Política para renovação do parque computacional			Prioridade			
	Situação	Não existe qualquer política para compra e troca de equipamentos de TI			48		
	Implicações	Aquisição de equipamentos sem a real necessidade. Não atualização de equipamentos no tempo necessário			G	U	T
					3	4	4
	Fonte	Investimento	Custeio	Capacitação	Responsável		
PDTI 2013	R\$ –	R\$ –	R\$ –	CIS			

N.34	Implementação de serviço de autenticação único (SSO)			Prioridade			
	Situação	Usuários precisam passar pelo processo de autenticação para cada sistema de informação que forem acessar, cada qual como uma interface diferente			48		
	Implicações	Além dos transtornos para o usuário, diferentes interfaces de autenticação podem gerar dúvidas para os usuários, tornando-se uma brecha para o desenvolvimento de sistemas maliciosos com o intuito de capturar nome de usuários e senhas			G	U	T
					3	4	4
	Fonte	Investimento	Custeio	Capacitação	Responsável		
PDTI 2013	R\$ –	R\$ –	R\$ –	CSI			

N.35	Gestão Eletrônica de Documentos			Prioridade			
	Situação	Legado (histórico de alunos, notas administrativas, etc) é armazenado somente em arquivos físicos nos câmpus. Documentos digitais são gerados sem um local centralizado para armazenamento, com ferramentas de buscas.			45		
	Implicações	Documentos antigos podem se deteriorar fazendo com que a informação seja perdida. Localizar documentos é uma tarefa lenta. O armazenamento e gestão de cada documento depende do setor que o recebeu. Documentos podem ser extraviados. Não existe registro do histórico de encaminhamentos			G	U	T
					5	3	3
	Fonte	Investimento	Custeio	Capacitação	Responsável		
PDTI 2013	R\$ –	R\$ –	R\$ –	CSI			

N.36	Promoção e capacitação para o uso de software livre na área administrativa do IFSC			Prioridade			
	Situação	Os art. 21º e 22º da resolução 01/2010/CS fazem menção ao uso de software livre e capacitação, contudo o processo de mudança para soluções livres ainda não foi executado de fato			45		
	Implicações	A compra de software proprietário para realizar tarefas que também são possíveis através de soluções livres, gera um custo financeiro que poderia ser evitado			G	U	T
					3	3	5
	Fonte	Investimento	Custeio	Capacitação	Responsável		
PDTI 2013	R\$ –	R\$ –	R\$ –	CIS			

N.37	Implantar processos de gerenciamento de serviços na Coordenadoria de Infraestrutura e Suporte (DTIC)			Prioridade			
	Situação	As informações sobre fornecedores de serviços como Internet, Telefonia e Impressão estão disponibilizadas em contratos sob controle do departamento de Contratos, sem o controle da CIS. As mudanças de equipamentos, de posicionamento dentro de um mesmo ambiente ou para um novo ambiente não são informadas à CIS			45		
	Implicações	Demora no acesso a informação sobre os fornecedores por depender de outro setor do IFSC. Ter que analisar vários documentos em busca da informação. Mudanças ocorridas sem comunicar à CIS geram problemas na localização dos equipamentos, necessidade de adaptações para uso de pontos de rede, telefonia e elétrica, entre outros			G	U	T
					5	3	3
	Fonte	Investimento	Custeio	Capacitação	Responsável		
PDTI 2013	R\$ –	R\$ –	R\$ –	CIS			

N.38	Gerenciamento remoto de desktops (GPO)				Prioridade		
	Situação	Atualmente a atualização é feita localmente gerando incômodo aos usuários e atendimento ineficiente.			45		
	Implicações	Usuários insatisfeitos devido a interrupção de suas atividades para as atualizações			G	U	T
					3	3	5
	Fonte	Investimento	Custeio	Capacitação	Responsável		
PDTI 2013	R\$ –	R\$ –	R\$ –	CSSR			
N.39	Ferramentas para gerência de projetos dentro da DTIC				Prioridade		
	Situação	É feito uso da ferramenta <i>dotProject</i> , porém visível somente para os envolvidos na DTIC			45		
	Implicações	Demais setores da reitoria e campi não tem uma estimativa de quando a solicitação feita por eles será atendida, pois não podem acompanhar a evolução do projeto			G	U	T
					3	3	5
	Fonte	Investimento	Custeio	Capacitação	Responsável		
PDTI 2013	R\$ –	R\$ –	R\$ –	CSI			
N.40	Revisão do organograma da DTIC				Prioridade		
	Situação	As atividades de TI são bem distribuída pelas três coordenadoria, porém temas como governança em TI e central de serviços não estão sendo bem tratados. Implantação do SIG traz um novo cenário			45		
	Implicações	Sobrecarga em algumas coordenadorias e a troca de pessoas pode influenciar a forma que as atividades são hoje distribuídas			G	U	T
					3	5	3
	Fonte	Investimento	Custeio	Capacitação	Responsável		
PDTI 2013	R\$ –	R\$ –	R\$ –	DTIC			
N.41	Solução de vídeoconferência para área administrativa				Prioridade		
	Situação	Reunião remotas são realizadas com a ferramenta webconf da RNP e com equipamentos de vídeoconferência comprados para os núcleos de EaD. Não existem equipamentos específicos em salas administrativas.			45		
	Implicações	Se houver alguma atividade nos núcleos de EaD não será possível usar o equipamento para reuniões administrativas.			G	U	T
					3	3	5
	Fonte	Investimento	Custeio	Capacitação	Responsável		
PDTI 2013	R\$ –	R\$ –	R\$ –	CIS			

N.42	Sistema para repositório de documentos. Ex. Alfresco				Prioridade		
	Situação	Documentos são armazenados em servidores de arquivos nos câmpus, não permitindo o acesso remoto. Não existe controle de versão dos documentos, processo de quando deverão ser revistos.			36		
	Implicações	Dificuldade em encontrar documentos. Documentos podem estar desatualizados			G	U	T
					3	3	4
	Fonte	Investimento	Custeio	Capacitação	Responsável		
EqPDTI	R\$ –	R\$ –	R\$ –	CSI			

N.43	Solução para impressão para atender servidores e alunos				Prioridade		
	Situação	Contrato atual se encerra em 2014 e não pode mais ser ampliado para atender os novos câmpus. Solução não contempla posto de cópia para os alunos.			36		
	Implicações	Não será possível atender necessidades de impressão de qualquer câmpus do IFSC sem um novo contrato			G	U	T
					3	4	3
	Fonte	Investimento	Custeio	Capacitação	Responsável		
EqPDTI	R\$ –	R\$ –	R\$ –	CIS			

N.44	Atribuições da TI no câmpus e Reitoria				Prioridade		
	Situação	Regimento geral não apresenta detalhes suficientes sobre as atribuições das CTICs			36		
	Implicações	Necessidades de TI podem não ser atendidas pela CTIC ou atendidas de forma inadequada			G	U	T
					4	3	3
	Fonte	Investimento	Custeio	Capacitação	Responsável		
EqPDTI	R\$ –	R\$ –	R\$ –	DTIC			

N.45	Controle de acesso físico as salas				Prioridade		
	Situação	Não existe solução de controle de acesso físico. Alguns câmpus possuem fechaduras com senhas, que são locais a cada porta.			36		
	Implicações	Risco para o patrimônio público, impossibilidade de apurar a origem de um incidente			G	U	T
					3	3	4
	Fonte	Investimento	Custeio	Capacitação	Responsável		
EqPDTI	R\$ –	R\$ –	R\$ –	CIS			

N.46	Ferramentas colaborativas wiki (para Adm e EPE)			Prioridade			
	Situação	Manuais, tutoriais, informações sobre procedimento dos setores ADM são armazenados em servidores de arquivos internos de forma não estruturada. Não existe um portal de conhecimento para compartilhar tais documentos. Câmpus São José possui wiki que é usada com sucesso para área de Ensino e também usada pelo setor administrativo.			36		
	Implicações	Informações dispostas em locais fragmentados. Conhecimento não sendo compartilhado de forma eficiente			G	U	T
					3	3	4
	Fonte	Investimento	Custeio	Capacitação	Responsável		
EqPDTI	R\$ –	R\$ –	R\$ –	CSSR			

N.47	Melhor forma para fazer inventário de bens. P.e. RFID nas etiquetas de patrimônio			Prioridade			
	Situação	Inventário é feito através da conferência manual de cada etiqueta de patrimônio. Em alguns casos, não é possível enxergar a etiqueta, pois o equipamento está em local de difícil acesso			36		
	Implicações	Demora e qualidade do inventário realizado			G	U	T
					3	3	4
	Fonte	Investimento	Custeio	Capacitação	Responsável		
EqPDTI	R\$ –	R\$ –	R\$ –	CSI			

N.48	Acesso via VPN para permitir aos alunos acessarem recursos do IFSC, como o servidor com MatLab			Prioridade			
	Situação	O IFSC adquiriu licenças de alguns softwares proprietários e os alunos só podem usá-los se estiverem fisicamente nos câmpus, mas seria possível acessá-lo remotamente.			24		
	Implicações	Alunos ficariam sem acesso as ferramentas usadas em sala de aula, devido ao custo de adquirir uma licença pessoal.			G	U	T
					2	3	4
	Fonte	Investimento	Custeio	Capacitação	Responsável		
EqPDTI	R\$ –	R\$ –	R\$ –	CSSR			

N.49	Sistema para hospedagem de blogs sistêmicos			Prioridade			
	Situação	Solução de portal web está sendo empregada para atender demandas pontuais, porém a instalação não é adequada para oferta de um serviço de blogs			24		
	Implicações	Novas demandas serão hospedadas em uma solução inadequada, gerando riscos para todos os portais hospedados			G	U	T
					2	3	4
	Fonte	Investimento	Custeio	Capacitação	Responsável		
EqPDTI	R\$ –	R\$ –	R\$ –	CSI			

N.50	Sistema para inventário de software e hardware			Prioridade			
	Situação	Não existe um sistema oficial para inventário			24		
	Implicações	Dificuldade em conhecer o total de ativos (hardware e software) da instituição, bem como o histórico de pedidos de suporte de um determinado equipamento			G	U	T
					2	3	4
	Fonte	Investimento	Custeio	Capacitação	Responsável		
EqPDTI	R\$ –	R\$ –	R\$ –	CIS			

N.51	Programa para enviar e-mails em massa			Prioridade			
	Situação	Ações da Diretoria de Comunicação são conduzidas sem qualquer ferramenta de apoio			24		
	Implicações	Dificuldade em realizar campanhas de comunicação			G	U	T
					2	3	4
	Fonte	Investimento	Custeio	Capacitação	Responsável		
EqPDTI	R\$ –	R\$ –	R\$ –	CSSR			

4.3 Plano de gestão de pessoas

Na Tabela 4.2 são apresentados o quantitativo de servidores do quadro permanente atual e o quantitativo previsto para atender o Quadro de Referência proposto para os câmpus no Colégio de Dirigentes do IFSC.

Tabela 4.2: Quantitativo de servidores do quadro permanente

Setor	Perfil de TI	Quantidade atual	Quantidade prevista	Diferença
Reitoria	Analista	12	17	5
	Técnico	3	4	1
Campus Araranguá	Analista	1	1	–
	Técnico	2	2	–
Campus Caçador	Analista	1	0	-1
	Técnico	0	2	2
Campus Canoinhas	Analista	0	0	–
	Técnico	1	2	1
Campus Chapecó	Analista	1	1	–
	Técnico	2	2	–
Campus Criciúma	Analista	1	1	–
	Técnico	1	2	1
Campus Florianópolis	Analista	4	4	–
	Técnico	5	5	–
Campus Florianópolis-Continente	Analista	1	1	–
	Técnico	1	2	1
Campus Garopaba	Analista	0	0	–
	Técnico	0	2	2
Campus Gaspar	Analista	1	1	–
	Técnico	2	2	–
Campus Itajaí	Analista	0	0	–

	Técnico	0	2	2
Campus Jaraguá do Sul	Analista	1	1	-
	Técnico	2	2	-
Campus Jaraguá do Sul – Geraldo Werninghaus	Analista	0	0	-
	Técnico	2	2	-
Campus Joinville	Analista	1	1	-
	Técnico	1	2	1
Campus Lages	Analista	1	1	-
	Técnico	1	2	1
Campus Palhoça-Bilíngue	Analista	0	0	-
	Técnico	1	2	1
Campus São Carlos	Analista	0	0	-
	Técnico	0	2	2
Campus São José	Analista	1	1	-
	Técnico	2	3	1
Campus São Miguel do Oeste	Analista	1	1	-
	Técnico	2	2	-
Campus Tubarão	Analista	0	0	-
	Técnico	0	2	2
Campus Urupema	Analista	0	0	-
	Técnico	1	2	1
Campus Xanxerê	Analista	1	0	-1
	Técnico	1	2	1

4.4 Plano de investimento e custeio

De acordo com as necessidades apresentadas na Seção 4.2, o plano de investimento em equipamentos e serviços de TI é de R\$ 2.611.353,00, discriminados da seguinte forma:

- Investimento: R\$ 1.134.000,00
 - Estimado com base nas necessidades: N.6, N.7, N.8, N.20, N.21 e N.22
- Custeio: R\$ 1.427.353,00
 - Estimado com base nas necessidades: N.1, N.5, N.7, N.8, N.9, N.19, N.21 e N.22
- Capacitação: R\$ 50.000,00
 - Estimado com base nas necessidades: N.1, N.11 e N.20

4.5 Proposta orçamentária de TI

Na Seção 4.4 fora apresentado o plano de investimento para atender as necessidades presentes neste PDTI. A proposta orçamentária de cada câmpus para 2014 e 2015 é apresentada na Tabela 4.3.

Tabela 4.3: Proposta orçamentária do IFSC

Câmpus	2014		2015	
	Investimento	Custeio	Investimento	Custeio
Reitoria	R\$ 364.002,00	R\$ 102.083,00	R\$ 94.858,00	R\$ 1.500,00
Araranguá	R\$ 111.812,00	—	R\$ 544.630,00	—
Caçador	R\$ 198.114,00	R\$ 30.000,00	R\$ 346.500,00	R\$ 30.000,00
Canoinhas	R\$ 213.468,00	—	R\$ 668.580,00	—
Chapecó	R\$ 194.429,00	R\$ 28.000,00	R\$ 713.000,00	R\$ 123.000,00
Criciúma	R\$ 341.522,00	—	R\$ 262.025,00	—
Florianópolis	R\$ 1.370.100,00	R\$ 104.000,00	R\$ 5.079.500,00	R\$ 236.000,00
Florianópolis Continental	R\$ 123.500,00	R\$ 50.000,00	R\$ 50.000,00	R\$ 7.500,00
Garopaba	R\$ 144.390,00	R\$ 12.000,00	R\$ 510.000,00	R\$ 15.000,00
Gaspar	R\$ 45.059,00	R\$ 160.000,00	R\$ 810.090,00	R\$ 62.400,00
Itajaí	R\$ 60.216,00	R\$ 8.559,74	R\$ 731.269,00	—
Jaraguá do Sul	R\$ 304.168,00	—	R\$ 282.188,00	—
Jaraguá do Sul - GW	R\$ 529.510,85	R\$ 20.760,00	R\$ 365.111,09	R\$ 15.000,00
Joinville	R\$ 52.430,00	R\$ 59.688,00	R\$ 445.800,00	R\$ 87.000,00
Lages	R\$ 115.000,00	R\$ 67.000,00	R\$ 470.200,00	R\$ 63.100,00
Palhoça-Bilíngue	R\$ 189.976,00	R\$ 29.795,00	R\$ 94.000,00	R\$ 700.000,00
São Carlos	R\$ 287.000,00	R\$ 4.000,00	R\$ 340.000,00	—
São José	R\$ 98.175,00	R\$ 196,00	R\$ 515.200,00	R\$ 114.037,00
São Miguel do Oeste	R\$ 69.145,00	R\$ 54.570,00	R\$ 262.800,00	R\$ 61.930,00
Tubarão	R\$ 563.249,00	R\$ 12.500,00	R\$ 28.664,00	R\$ 13.905,00
Urupema	R\$ 59.610,00	—	R\$ 114.390,00	R\$ 1.560,00
Xanxerê	R\$ 70.600,00	—	R\$ 188.700,00	—

5 | Necessidades dos câmpus do IFSC

5.1 Reitoria

REI.N.1	Aquisição de 13 computadores				Prioridade	27	
					G	U	T
	2014		2015		3	3	3
	Investimento	Custeio	Investimento	Custeio	Demandante		
R\$ 37.635	R\$	R\$	R\$	PROAD			
REI.N.2	Atualização do Volare				Prioridade	27	
					G	U	T
	2014		2015		3	3	3
	Investimento	Custeio	Investimento	Custeio	Demandante		
R\$ 5.911	R\$	R\$	R\$	Todos Câmpus			
REI.N.3	Aquisição de 23 licenças de CAD				Prioridade	27	
					G	U	T
	2014		2015		3	3	3
	Investimento	Custeio	Investimento	Custeio	Demandante		
R\$ 73.140	R\$	R\$	R\$	Todos Câmpus			
REI.N.4	Sistema de vigilância CFTV				Prioridade	27	
					G	U	T
	2014		2015		3	3	3
	Investimento	Custeio	Investimento	Custeio	Demandante		
R\$ 110.994	R\$ 13.915	R\$	R\$	Reitoria			
REI.N.5	Cabeamento estruturado				Prioridade	27	
					G	U	T
	2014		2015		3	3	3
	Investimento	Custeio	Investimento	Custeio	Demandante		
R\$	R\$ 28.000	R\$	R\$	Reitoria			
REI.N.6	Antivírus + atualização – 240 licenças				Prioridade	64	
					G	U	T
	2014		2015		4	4	4
	Investimento	Custeio	Investimento	Custeio	Demandante		
R\$ 8.617	R\$	R\$	R\$	Reitoria			
REI.N.7	Licenças Call Windows Server – 100 licenças				Prioridade	64	
					G	U	T
	2014		2015		4	4	4
	Investimento	Custeio	Investimento	Custeio	Demandante		
R\$ 1.554	R\$	R\$	R\$	Reitoria			
REI.N.8	Nobreak 3kVA (ilhas) – 03 unidades				Prioridade	48	
					G	U	T
	2014		2015		3	4	4
	Investimento	Custeio	Investimento	Custeio	Demandante		
R\$ 3.260	R\$	R\$ 6.520	R\$	DTIC			

REI.N.9	Ultrabook – 03 unidades				Prioridade	27	
					G	U	T
	2014		2015		3	3	3
	Investimento	Custeio	Investimento	Custeio	Demandante		
R\$ 5.556	R\$	R\$ 2.778	R\$	PRODIN			
REI.N.10	Estação de trabalho com windows – administrativo – 01 unidade				Prioridade	27	
					G	U	T
	2014		2015		3	3	3
	Investimento	Custeio	Investimento	Custeio	Demandante		
R\$ 2.895	R\$	R\$	R\$	DTIC			
REI.N.11	Projektor imagens – 01 unidade				Prioridade	27	
					G	U	T
	2014		2015		3	3	3
	Investimento	Custeio	Investimento	Custeio	Demandante		
R\$ 2.315	R\$	R\$	R\$	PRODIN			
REI.N.12	Testador de Rede WIFI				Prioridade	12	
					G	U	T
	2014		2015		2	3	2
	Investimento	Custeio	Investimento	Custeio	Demandante		
R\$ 8.690	R\$	R\$	R\$	DTIC			
REI.N.13	11 desktop para desenvolvimento de software				Prioridade	8	
					G	U	T
	2014		2015		2	2	2
	Investimento	Custeio	Investimento	Custeio	Demandante		
R\$ 11.907	R\$	R\$ 31.752	R\$	DTIC			
REI.N.14	Testador de cabos				Prioridade	1	
					G	U	T
	2014		2015		1	1	1
	Investimento	Custeio	Investimento	Custeio	Demandante		
R\$	R\$	R\$ 3.608	R\$	DTIC			
REI.N.15	09 Pontos de acesso AGBN 300Mbps				Prioridade	125	
					G	U	T
	2014		2015		5	5	5
	Investimento	Custeio	Investimento	Custeio	Demandante		
R\$ 25.334	R\$	R\$	R\$	EAD			
REI.N.16	02 Pontos de acesso AGBN 450Mbps				Prioridade	125	
					G	U	T
	2014		2015		5	5	5
	Investimento	Custeio	Investimento	Custeio	Demandante		
R\$ 8.402	R\$	R\$	R\$	EAD			
REI.N.17	11 Injetores PoE				Prioridade	125	
					G	U	T
	2014		2015		5	5	5
	Investimento	Custeio	Investimento	Custeio	Demandante		
R\$ 4.983	R\$	R\$	R\$	EAD			

REI.N.18	Aquisição de 04 computadores para novos servidores				Prioridade	125	
					G	U	T
	2014		2015		5	5	5
	Investimento	Custeio	Investimento	Custeio	Demandante		
	R\$ 6.000	R\$	R\$ 6.000	R\$	Diretoria de Assuntos Estudantis		
REI.N.19	Aquisição de software para gerenciamento de questões de prova (banco de dados, diagramação, embaralhamento etc..)				Prioridade	125	
					G	U	T
	2014		2015		5	5	5
	Investimento	Custeio	Investimento	Custeio	Demandante		
	R\$ 4.000	R\$	R\$	R\$	Diretoria de Assuntos Estudantis		
REI.N.20	Aquisição de 06 computadores para novos servidores				Prioridade	125	
					G	U	T
	2014		2015		5	5	5
	Investimento	Custeio	Investimento	Custeio	Demandante		
	R\$ 9.000	R\$	R\$ 9.000	R\$	Diretoria de Desenvolvimento do Ensino		
REI.N.21	Aquisição de 04 computadores para novos servidores				Prioridade	125	
					G	U	T
	2014		2015		5	5	5
	Investimento	Custeio	Investimento	Custeio	Demandante		
	R\$ 6.000	R\$	R\$ 6.000	R\$	Diretoria de Estatísticas e Informações Acadêmicas		
REI.N.22	Aquisição de 03 Licenças para Microsoft Excel e Word para trabalhar com estatísticas educacionais e elaboração de manuais diversos.				Prioridade	125	
					G	U	T
	2014		2015		5	5	5
	Investimento	Custeio	Investimento	Custeio	Demandante		
	R\$ 3.000	R\$	R\$	R\$	Diretoria de Estatísticas e Informações Acadêmicas		
REI.N.23	Renovação do serviço de SMS				Prioridade	64	
					G	U	T
	2014		2015		4	4	4
	Investimento	Custeio	Investimento	Custeio	Demandante		
	R\$	R\$	R\$	R\$	Diretoria de Assuntos Estudantis		

REI.N.24	Atualização do software da leitora óptica opscan 08				Prioridade	27	
					G	U	T
	2014		2015		3	3	3
	Investimento	Custeio	Investimento	Custeio	Demandante		
	R\$	R\$	R\$	R\$	Diretoria de Assuntos Estudantis		
REI.N.25	Aquisição de 01 projetor multimídia para setor				Prioridade	27	
					G	U	T
	2014		2015		3	3	3
	Investimento	Custeio	Investimento	Custeio	Demandante		
	R\$ 1.000	R\$	R\$	R\$	Diretoria de Estatísticas e Informações Acadêmicas		
REI.N.26	Aquisição de 01 projetor multimídia para setor				Prioridade	27	
					G	U	T
	2014		2015		3	3	3
	Investimento	Custeio	Investimento	Custeio	Demandante		
	R\$ 1.000	R\$	R\$	R\$	Diretoria de Desenvolvimento do Ensino		
REI.N.27	Substituir 03 projetores multimídia				Prioridade	27	
					G	U	T
	2014		2015		3	3	3
	Investimento	Custeio	Investimento	Custeio	Demandante		
	R\$ 2.000	R\$	R\$ 1.000	R\$	Pro-Reitoria de Ensino		
REI.N.28	Compra de software para gerenciamento de imagens que são armazenados pela equipe da DirCom.				Prioridade	27	
					G	U	T
	2014		2015		3	3	3
	Investimento	Custeio	Investimento	Custeio	Demandante		
	R\$ 10.000	R\$	R\$	R\$	Diretoria de Comunicação		
REI.N.29	Compra de software que tem a finalidade de gerenciar as atividades da equipe de jornalismo.				Prioridade	36	
					G	U	T
	2014		2015		4	3	3
	Investimento	Custeio	Investimento	Custeio	Demandante		
	R\$	R\$ 1.500	R\$	R\$ 1.500	Diretoria de Comunicação		
REI.N.30	Compra de software para envio de e-mails.				Prioridade	48	
					G	U	T
	2014		2015		4	4	3
	Investimento	Custeio	Investimento	Custeio	Demandante		
	R\$ 2.000	R\$	R\$	R\$	Diretoria de Comunicação		

REI.N.31	08 notebooks como premiação SEPEI				Prioridade	45	
					G	U	T
	2014		2015		3	3	5
	Investimento	Custeio	Investimento	Custeio	Demandante		
R\$ 22.400	R\$	R\$ 4.800	R\$	Diretoria de extensão			
REI.N.32	06 Licenças do Microsoft Office				Prioridade	36	
					G	U	T
	2014		2015		3	3	4
	Investimento	Custeio	Investimento	Custeio	Demandante		
R\$ 2.400	R\$	R\$ 2.400	R\$	PROEX			
REI.N.33	02 Computadores com monitor 21"				Prioridade	24	
					G	U	T
	2014		2015		3	2	4
	Investimento	Custeio	Investimento	Custeio	Demandante		
R\$ 5.600	R\$	R\$ 2.500	R\$	Diretoria de extensão			
REI.N.34	02 Notebook				Prioridade	8	
					G	U	T
	2014		2015		2	2	2
	Investimento	Custeio	Investimento	Custeio	Demandante		
R\$ 1.800	R\$	R\$ 1.800	R\$	Diretoria de extensão			
REI.N.35	08 notebooks como premiação SEPEI				Prioridade	45	
					G	U	T
	2014		2015		3	3	5
	Investimento	Custeio	Investimento	Custeio	Demandante		
R\$ 22.400	R\$	R\$ 4.800	R\$	Diretoria de pesquisa			
REI.N.36	06 Licenças do Microsoft Office				Prioridade	36	
					G	U	T
	2014		2015		3	3	4
	Investimento	Custeio	Investimento	Custeio	Demandante		
R\$ 2.400	R\$	R\$ 2.400	R\$	PROPPI			
REI.N.37	03 Computadores com monitor 21"				Prioridade	24	
					G	U	T
	2014		2015		3	2	4
	Investimento	Custeio	Investimento	Custeio	Demandante		
R\$ 8.400	R\$	R\$ 2.500	R\$	Diretoria de pesquisa			
REI.N.38	05 Computadores com monitor 21"				Prioridade	24	
					G	U	T
	2014		2015		3	2	4
	Investimento	Custeio	Investimento	Custeio	Demandante		
R\$ 19.750	R\$	R\$ 5.000	R\$	NIT			

REI.N.39	01 Licença Software Stela Experta				Prioridade		24
					G	U	T
	2014		2015		2	3	4
	Investimento	Custeio	Investimento	Custeio	Demandante		
R\$	R\$ 58.668	R\$	R\$	NIT			
REI.N.40	02 Datashows				Prioridade		12
					G	U	T
	2014		2015		2	2	3
	Investimento	Custeio	Investimento	Custeio	Demandante		
R\$ 1.200	R\$	R\$ 2.000	R\$	PROPI			
REI.N.41	03 Monitores de 21				Prioridade		4
					G	U	T
	2014		2015		1	2	2
	Investimento	Custeio	Investimento	Custeio	Demandante		
R\$ 1.500	R\$	R\$	R\$	Diretoria de pesquisa			

5.2 Campus Araranguá

ARU.N.1	30 computadores Desktop. Com a criação dos novos blocos tem a necessidade de ampliação dos computadores do Campus				Prioridade	125	
					G	U	T
	2014		2015		5	4	4
	Investimento	Custeio	Investimento	Custeio	Demandante		
	R\$ 90.000	R\$	R\$	R\$	Direção/DAM		
ARU.N.2	Access Point				Prioridade	80	
					G	U	T
	2014		2015		5	4	4
	Investimento	Custeio	Investimento	Custeio	Demandante		
	R\$ 5.632	R\$	R\$	R\$	TIC		
ARU.N.3	Atualização da licença de antivírus atuais				Prioridade	36	
					G	U	T
	2014		2015		4	3	3
	Investimento	Custeio	Investimento	Custeio	Demandante		
	R\$ 3.680	R\$	R\$	R\$	TIC		
ARU.N.4	Aquisição de licença Antivírus				Prioridade	36	
					G	U	T
	2014		2015		4	3	3
	Investimento	Custeio	Investimento	Custeio	Demandante		
	R\$	R\$	R\$ 3.500	R\$	TIC		
ARU.N.5	Projeto para troca da Central Telefônica, Atualmente a nossa central telefônica está localizada em local inadequado sendo necessário a transferência para a sala do Datacenter				Prioridade	18	
					G	U	T
	2014		2015		3	3	2
	Investimento	Custeio	Investimento	Custeio	Demandante		
	R\$	R\$	R\$ 5.000	R\$	TIC		
ARU.N.6	14 Computadores Desktop para os novos espaços disponibilizados no Campus				Prioridade	18	
					G	U	T
	2014		2015		3	3	2
	Investimento	Custeio	Investimento	Custeio	Demandante		
	R\$	R\$	R\$ 39.200	R\$	Eletromecânica		
ARU.N.7	Computadores Edição Gráfica (Criação de vídeo)				Prioridade	12	
					G	U	T
	2014		2015		2	3	2
	Investimento	Custeio	Investimento	Custeio	Demandante		
	R\$ 7.900	R\$	R\$	R\$	Licenciatura Física		

ARU.N.8	Software para edição de vídeo (Vegas, Adobe)				Prioridade		12
					G	U	T
	2014		2015		2	3	2
	Investimento	Custeio	Investimento	Custeio	Demandante		
	R\$ 1.500	R\$	R\$	R\$	Licenciatura Física		
ARU.N.9	Computadores Edição Gráfica (Criação de vídeo)				Prioridade		12
					G	U	T
	2014		2015		2	3	2
	Investimento	Custeio	Investimento	Custeio	Demandante		
	R\$	R\$	R\$ 7.900	R\$	Licenciatura Física		
ARU.N.10	Software para edição de vídeo (Vegas, Adobe)				Prioridade		12
					G	U	T
	2014		2015		2	3	2
	Investimento	Custeio	Investimento	Custeio	Demandante		
	R\$	R\$	R\$ 1.500	R\$	Licenciatura Física		
ARU.N.11	Switch				Prioridade		12
					G	U	T
	2014		2015		3	2	2
	Investimento	Custeio	Investimento	Custeio	Demandante		
	R\$ 3.100	R\$	R\$	R\$	TIC		
ARU.N.12	Switch				Prioridade		12
					G	U	T
	2014		2015		3	2	2
	Investimento	Custeio	Investimento	Custeio	Demandante		
	R\$	R\$	R\$ 3.100	R\$	TIC		
ARU.N.13	Datashow para novos blocos				Prioridade		12
					G	U	T
	2014		2015		2	3	2
	Investimento	Custeio	Investimento	Custeio	Demandante		
	R\$	R\$	R\$ 22500	R\$	Direção		
ARU.N.14	26 Computadores Gráficos, Os computadores do Laboratório já tem 6 anos de uso, sendo que é necessário a atualização, pela quantidade de problemas que estão ocorrendo com os atuais.				Prioridade		8
					G	U	T
	2014		2015		2	2	2
	Investimento	Custeio	Investimento	Custeio	Demandante		
	R\$	R\$	R\$ 100.000	R\$	Eletromecânica		
ARU.N.15	Computadores para DEPE e Biblioteca, renovação parque.				Prioridade		8
					G	U	T
	2014		2015		2	2	2
	Investimento	Custeio	Investimento	Custeio	Demandante		
	R\$	R\$	R\$ 16.800	R\$	DEPE		

ARU.N.16	Servidor 3U				Prioridade	8	
					G	U	T
	2014		2015		2	2	2
	Investimento	Custeio	Investimento	Custeio	Demandante		
	R\$	R\$	R\$ 10.000	R\$	TIC		
ARU.N.17	NoBreak 600Kva				Prioridade	8	
					G	U	T
	2014		2015		2	2	2
	Investimento	Custeio	Investimento	Custeio	Demandante		
	R\$	R\$	R\$???	R\$	DAM		
ARU.N.18	Computadores Edição Grafica (Criação de video)				Prioridade	1	
					G	U	T
	2014		2015		1	1	1
	Investimento	Custeio	Investimento	Custeio	Demandante		
	R\$	R\$	R\$ 7.900	R\$	Direção		
ARU.N.19	Software para edição de video (Vegas, Adobe)				Prioridade	1	
					G	U	T
	2014		2015		1	1	1
	Investimento	Custeio	Investimento	Custeio	Demandante		
	R\$	R\$	R\$ 1.500	R\$	Direção		
ARU.N.20	Atualização software Audaces Vestuário: Moldes, Encaixe e Digiflash				Prioridade	1	
					G	U	T
	2014		2015		1	1	1
	Investimento	Custeio	Investimento	Custeio	Demandante		
	R\$	R\$	R\$	R\$	Moda/Têxtil		
ARU.N.21	Atualização de licença Corel Draw Graphics Suite				Prioridade	1	
					G	U	T
	2014		2015		1	1	1
	Investimento	Custeio	Investimento	Custeio	Demandante		
	R\$	R\$	R\$	R\$	Moda/Têxtil		
ARU.N.22	Atualização de licença Adobe Photoshop				Prioridade	1	
					G	U	T
	2014		2015		1	1	1
	Investimento	Custeio	Investimento	Custeio	Demandante		
	R\$	R\$	R\$	R\$	Moda/Têxtil		
ARU.N.23	26 Computadores pela a criação de novos cursos e aumento de alunos tem a necessidade da criação de um novo laboratório telecentro para acesso e pesquisa dos alunos.				Prioridade	1	
					G	U	T
	2014		2015		1	1	1
	Investimento	Custeio	Investimento	Custeio	Demandante		
	R\$	R\$	R\$ 75.140	R\$	Direção		

ARU.N.24	40 Ultrabooks para criação de laboratório móvel				Prioridade		1
					G	U	T
	2014		2015		1	1	1
	Investimento	Custeio	Investimento	Custeio	Demandante		
R\$	R\$	R\$ 110.000	R\$	Têxtil			
ARU.N.25	Projeto CFTV				Prioridade		1
					G	U	T
	2014		2015		1	1	1
	Investimento	Custeio	Investimento	Custeio	Demandante		
R\$	R\$	R\$ 100.000	R\$	Direção			
ARU.N.26	Software para laboratório de línguas				Prioridade		1
					G	U	T
	2014		2015		1	1	1
	Investimento	Custeio	Investimento	Custeio	Demandante		
R\$	R\$	R\$ 40.590	R\$	Direção			

5.3 Campus Caçador

CDR.N.1	Telefonia. É necessário a renovação do contrato de telefonia, mantendo a comunicação do campus.				Prioridade	125	
					G	U	T
	2014		2015		5	5	5
	Investimento	Custeio	Investimento	Custeio	Demandante		
	R\$	R\$ 10.000	R\$	R\$ 10.000	Direção		
CDR.N.2	Cabeamento estruturado. O campus conta com apenas duas salas com tomadas de rede e patch panel. Cabos de comunicações estão dispostos juntamente com calhas elétricas, oferecendo perigo e dificultando a manutenção e a correta ampliação da rede de dados. É necessário a contratação de serviço para a reestruturação do cabeamento.				Prioridade	100	
					G	U	T
	2014		2015		4	5	5
	Investimento	Custeio	Investimento	Custeio	Demandante		
	R\$	R\$	R\$	R\$	Campus		
CDR.N.3	Antivírus. Novos computadores estão expostos ao ataque de vírus podendo afetar toda a rede. É necessário a renovação das licenças de antivírus e aquisição de novas, atendendo ao número atual de computadores no campus.				Prioridade	80	
					G	U	T
	2014		2015		4	4	5
	Investimento	Custeio	Investimento	Custeio	Demandante		
	R\$ 1.633	R\$	R\$	R\$	CTIC		
CDR.N.4	Laboratório de Eletrônica e Manutenção de Computadores. Será necessário a aquisição de 15 computadores, kits de experimentos, multímetros, osciloscópios, ferramentas, etc. Permitindo aulas práticas na área de manutenção de computadores e eletrônica.				Prioridade	80	
					G	U	T
	2014		2015		4	4	5
	Investimento	Custeio	Investimento	Custeio	Demandante		
	R\$	R\$	R\$	R\$	DEPE		
CDR.N.5	Laboratório de redes. Devem ser adquiridos 15 computadores, 2 servidores de rede, 10 telefones IP, 05 switches L2, 02 switches L3, 06 conversores de mídia, 04 roteadores wireless, 04 modems, 04 roteadores, 01 firewall, 2 racks e demais equipamentos necessários para a montagem do laboratório.				Prioridade	80	
					G	U	T
	2014		2015		4	4	5
	Investimento	Custeio	Investimento	Custeio	Demandante		
	R\$	R\$	R\$	R\$	DEPE		

CDR.N.6	Novos laboratórios de informática. Deverão ser montados 2 novos laboratórios de informática para atender aos cursos atuais e os que iniciarão em 2015. Será necessário adquirir 70 computadores e demais equipamentos de rede (switches) e infraestrutura (rack, patch panel, etc) para a construção dos laboratórios.				Prioridade	75	
					G	U	T
	2014		2015		5	3	5
	Investimento	Custeio	Investimento	Custeio	Demandante		
	R\$ 120.000	R\$	R\$ 120.000	R\$	DEPE		
CDR.N.7	No-break. Equipamento único com baixa autonomia, pode se tornar ponto de falha na infraestrutura de rede. Deve-se ampliar a capacidade de autonomia do no-break atual, comprando novas baterias, assim como adquirir novo no-break para prover redundância e balanceamento.				Prioridade	64	
					G	U	T
	2014		2015		4	4	4
	Investimento	Custeio	Investimento	Custeio	Demandante		
	R\$ 9.000	R\$	R\$	R\$	CTIC		
CDR.N.8	Ampliação da infraestrutura de rede e datacenter. Deve ser adquirido equipamentos como switches, conversores de mídia, racks, patch panel, rotulador, multímetro de rede, etc. para ampliação da infraestrutura de rede no novo prédio e substituição de defeituosos.				Prioridade	64	
					G	U	T
	2014		2015		4	4	4
	Investimento	Custeio	Investimento	Custeio	Demandante		
	R\$ 45000	R\$	R\$ 50000	R\$	CTIC		
CDR.N.9	Windows Server. Softwares de rede rodando sobre plataforma Windows Desktop, quando deveriam rodar sobre uma plataforma Server. É necessário a aquisição de licença Windows Server, e migrar serviços.				Prioridade	64	
					G	U	T
	2014		2015		4	4	4
	Investimento	Custeio	Investimento	Custeio	Demandante		
	R\$ 813	R\$	R\$	R\$	CTIC		
CDR.N.10	Projektor de imagens. Será necessário equipar as novas salas de aula com a conclusão da obra do Bloco 2. Para isso é necessário a aquisição de 15 projetores, telas de projeção e suporte, visando atender a metodologia de aula aplicada nos cursos.				Prioridade	50	
					G	U	T
	2014		2015		5	2	5
	Investimento	Custeio	Investimento	Custeio	Demandante		
	R\$ 20.000	R\$	R\$ 20.000	R\$	DEPE		

CDR.N.11	Impressoras. O contrato de impressões é insuficiente para atender ao campus. O limite de cópias é estourado frequentemente. É necessário duas novas impressoras e o aumento do limite de cópias, além da renovação do contrato atual.				Prioridade	48	
					G	U	T
	2014		2015		3	4	4
	Investimento	Custeio	Investimento	Custeio	Demandante		
	R\$	R\$ 20.000	R\$	R\$ 20.000	DEPE		
CDR.N.12	Rede sem fio. Com a conclusão das obras do bloco 2 será necessário a aquisição de novos access points para prover acesso a rede sem fio.				Prioridade	45	
					G	U	T
	2014		2015		3	3	5
	Investimento	Custeio	Investimento	Custeio	Demandante		
	R\$	R\$	R\$ 45.000	R\$	DEPE		
CDR.N.13	Notebooks/Ultrabooks. O número de computadores portáteis disponíveis no campus é insuficiente para atender as necessidades e o número de servidores. É necessário a aquisição de 5 notebooks/ultrabooks para atender demandas dos departamentos de Ensino e Administração.				Prioridade	36	
					G	U	T
	2014		2015		3	3	4
	Investimento	Custeio	Investimento	Custeio	Demandante		
	R\$	R\$	R\$ 20.000	R\$	DEPE e DAM		
CDR.N.14	Tablets/smartphones para uso educacional. Curso Técnico em Informática possui disciplina de Programação para Dispositivos Móveis. É necessário a aquisição de 5 tablets e/ou smartphones para uso em aulas práticas.				Prioridade	36	
					G	U	T
	2014		2015		3	3	4
	Investimento	Custeio	Investimento	Custeio	Demandante		
	R\$	R\$	R\$ 6.500	R\$	DEPE		
CDR.N.15	Software educacional. É necessário a renovação de licenças de softwares usados atualmente como o Solidworks, além da aquisição de licenças de softwares que serão utilizados em cursos em implantação.				Prioridade	36	
					G	U	T
	2014		2015		3	3	4
	Investimento	Custeio	Investimento	Custeio	Demandante		
	R\$	R\$	R\$	R\$	DEPE		
CDR.N.16	Aquisição de novos servidores de rede. Serviços rodam em computadores inadequados como desktop. É necessário a aquisição de novos servidores, aumentando a disponibilidade dos serviços existentes e provendo capacidade para futuras ampliações				Prioridade	27	
					G	U	T
	2014		2015		3	3	3
	Investimento	Custeio	Investimento	Custeio	Demandante		
	R\$	R\$	R\$ 25.000	R\$	CTIC		

CDR.N.17	Solução para gerenciamento de horários escolares. Dificuldade na criação e gerenciamento dos horários de aulas. Deve-se adquirir licença de software visando facilitar o gerenciamento dos horários.				Prioridade	27	
					G	U	T
	2014		2015		3	3	3
	Investimento	Custeio	Investimento	Custeio	Demandante		
R\$ 1.668	R\$	R\$	R\$	DEPE			
CDR.N.18	Capacitação da equipe de TI. É necessário a atualização pessoal em ferramentas e processos de TI, com a finalidade de prestar um serviço de melhor qualidade ao público atendido pelo setor de TI. Participação em cursos e eventos oferecidos pela ESR, parceiros e fornecedores do IFSC.				Prioridade	27	
					G	U	T
	2014		2015		3	3	3
	Investimento	Custeio	Investimento	Custeio	Demandante		
R\$	R\$	R\$	R\$	CTIC			
CDR.N.19	Computadores para substituição de equipamentos defeituosos e atender nova demanda de contratação. É necessário aquisição de novos computadores visando a contratação de novos servidores, bem como substituir estações defeituosas não cobertas por garantia. Deve-se adquirir 20 computadores para atender aos departamentos de Ensino e Administração.				Prioridade	24	
					G	U	T
	2014		2015		3	2	4
	Investimento	Custeio	Investimento	Custeio	Demandante		
R\$	R\$	R\$ 60.000	R\$	DEPE e DAM			
CDR.N.20	Controle de Acesso. Aquisição de sistema para controle de acesso a ambientes, oferecendo maior segurança a ambientes restritos.				Prioridade	1	
					G	U	T
	2014		2015		1	1	1
	Investimento	Custeio	Investimento	Custeio	Demandante		
R\$	R\$	R\$	R\$	Direção			
CDR.N.21	Monitoramento. O campus não conta com sistema de vigilância. Roubo e outros eventos não podem ser investigados. Deve-se implantar sistema de vigilância eletrônica.				Prioridade	1	
					G	U	T
	2014		2015		1	1	1
	Investimento	Custeio	Investimento	Custeio	Demandante		
R\$	R\$	R\$	R\$	Direção			

5.4 Campus Canoinhas

CAN.N.1	Novo laboratório de informática: aquisição de 60 novos computadores para laboratórios;				Prioridade	27	
					G	U	T
	2014		2015		3	3	3
	Investimento	Custeio	Investimento	Custeio	Demandante		
	R\$ 59.535	R\$	R\$ 202.073	R\$	DEPE		
CAN.N.2	Projeto CFTV				Prioridade	24	
					G	U	T
	2014		2015		3	4	2
	Investimento	Custeio	Investimento	Custeio	Demandante		
	R\$ 94.540	R\$	R\$ 132.772	R\$	DAM		
CAN.N.3	Ampliação do atendimento ao discente: aquisição de 10 projetores, 5 lousas digitais, 5 apresentadores laser, 5 telas móveis para projeção,				Prioridade	20	
					G	U	T
	2014		2015		2	5	2
	Investimento	Custeio	Investimento	Custeio	Demandante		
	R\$ 12.970	R\$	R\$ 86.676	R\$	DEPE		
CAN.N.4	Ampliação do parque de computadores: aquisição de 20 desktops tipo ADM, 3 tablets 10”;				Prioridade	18	
					G	U	T
	2014		2015		3	2	3
	Investimento	Custeio	Investimento	Custeio	Demandante		
	R\$ 15.795	R\$	R\$ 31.590	R\$	CTIC		
CAN.N.5	Computadores laboratório de autocad: 20 desktops tipo Lab, 2 Workstations;				Prioridade	18	
					G	U	T
	2014		2015		3	3	2
	Investimento	Custeio	Investimento	Custeio	Demandante		
	R\$ 0	R\$	R\$ 87.280	R\$	DEPE		
CAN.N.6	Aquisição de 6 nobreaks para os laboratórios de alimentos;				Prioridade	12	
					G	U	T
	2014		2015		3	2	2
	Investimento	Custeio	Investimento	Custeio	Demandante		
	R\$ 5.978	R\$	R\$ 11.957	R\$	DEPE		
CAN.N.7	Adequação do CPD: aquisição de bandeja tft, comutador kvm, Switch 24P				Prioridade	12	
					G	U	T
	2014		2015		2	3	2
	Investimento	Custeio	Investimento	Custeio	Demandante		
	R\$ 1.559	R\$	R\$ 15.666	R\$	CTIC		

CAN.N.8	Ampliação da rede lógica: instalação de 120 novos pontos de rede no campus, 3 switches L2 24p Gb, 6 switches L2 48p Gb; rotulador, kit testador de cabo, testador de rede;				Prioridade		10
					G	U	T
	2014		2015		5	2	1
	Investimento	Custeio	Investimento	Custeio	Demandante		
	R\$ 14.646	R\$	R\$ 38.810	R\$	CTIC		
CAN.N.9	Controles de acesso: aquisição de 15 kits de controle de acesso, e uma mesa registradora;				Prioridade		4
					G	U	T
	2014		2015		2	1	2
	Investimento	Custeio	Investimento	Custeio	Demandante		
	R\$ 8.443	R\$	R\$ 61.757	R\$	DAM		

5.5 Campus Chapecó

CCO.N.1	Cabeamento na sala de Multimídia e Videoconferência				Prioridade	125	
					G	U	T
	2014		2015		5	5	5
	Investimento	Custeio	Investimento	Custeio	Demandante		
R\$	R\$ 500	R\$	R\$	DAM			
CCO.N.2	Montagem de Laboratório de Informática com 37 computadores				Prioridade	125	
					G	U	T
	2014		2015		5	5	5
	Investimento	Custeio	Investimento	Custeio	Demandante		
R\$ 94.500	R\$ 3.000	R\$	R\$	DEPE			
CCO.N.3	Atualizar Anti-Virus				Prioridade	125	
					G	U	T
	2014		2015		5	5	5
	Investimento	Custeio	Investimento	Custeio	Demandante		
R\$ 10.000	R\$	R\$	R\$	CTIC			
CCO.N.4	Licença Sistema Operacional Windows Server				Prioridade	125	
					G	U	T
	2014		2015		5	5	5
	Investimento	Custeio	Investimento	Custeio	Demandante		
R\$ 10.000	R\$	R\$	R\$	CTIC			
CCO.N.5	Implantação do Laboratório de Rede e Hardware				Prioridade	125	
					G	U	T
	2014		2015		5	5	5
	Investimento	Custeio	Investimento	Custeio	Demandante		
R\$ 20.000	R\$ 5.000	R\$	R\$	DEPE			
CCO.N.6	Equipar Salas De Aulas com Kit Multimídia				Prioridade	125	
					G	U	T
	2014		2015		5	5	5
	Investimento	Custeio	Investimento	Custeio	Demandante		
R\$	R\$ 10.000	R\$	R\$	DEPE			
CCO.N.7	Impressão de Etiquetas de Tombo dos Permanentes				Prioridade	80	
					G	U	T
	2014		2015		4	4	5
	Investimento	Custeio	Investimento	Custeio	Demandante		
R\$ 2.000	R\$	R\$	R\$	DAM			
CCO.N.8	Ampliação do parque de multifuncionais e solução do controle de impressão				Prioridade	80	
					G	U	T
	2014		2015		4	4	5
	Investimento	Custeio	Investimento	Custeio	Demandante		
R\$	R\$	R\$ 0	R\$ 0	DAM			

CCO.N.9	Informatização do Laboratório de Metrologia				Prioridade	80	
					G	U	T
	2014		2015		5	4	4
	Investimento	Custeio	Investimento	Custeio	Demandante		
R\$	R\$	R\$ 15.000	R\$ 3.000	DEPE			
CCO.N.10	Ampliação da rede cabeada				Prioridade	75	
					G	U	T
	2014		2015		5	3	5
	Investimento	Custeio	Investimento	Custeio	Demandante		
R\$	R\$	R\$	R\$ 100.000	DAM			
CCO.N.11	Montagem Sala Telecentro e Pesquisa				Prioridade	64	
					G	U	T
	2014		2015		4	4	4
	Investimento	Custeio	Investimento	Custeio	Demandante		
R\$	R\$	R\$ 25.000	R\$ 5.000	DEPE			
CCO.N.12	Sistema para controle de horário de aulas				Prioridade	45	
					G	U	T
	2014		2015		3	3	5
	Investimento	Custeio	Investimento	Custeio	Demandante		
R\$ 1929	R\$	R\$	R\$	DEPE			
CCO.N.13	Ampliação dos terminais destinados a empréstimo de livros da biblioteca				Prioridade	45	
					G	U	T
	2014		2015		3	3	5
	Investimento	Custeio	Investimento	Custeio	Demandante		
R\$ 6.000	R\$	R\$	R\$	DEPE			
CCO.N.14	Implantação de um sistema de Monitoramento de Ativos e Links				Prioridade	45	
					G	U	T
	2014		2015		3	3	5
	Investimento	Custeio	Investimento	Custeio	Demandante		
R\$ 0	R\$ 0	R\$	R\$	CTIC			
CCO.N.15	Implantação de VLAN conforme padrão DTIC				Prioridade	36	
					G	U	T
	2014		2015		4	3	3
	Investimento	Custeio	Investimento	Custeio	Demandante		
R\$ 0	R\$ 0	R\$	R\$	CTIC			
CCO.N.16	Informatização do Laboratório de P.I				Prioridade	36	
					G	U	T
	2014		2015		3	3	4
	Investimento	Custeio	Investimento	Custeio	Demandante		
R\$	R\$	R\$ 10.000	R\$ 2.000	DEPE			
CCO.N.17	21 licenças do software Sanako Studio 1200				Prioridade	32	
					G	U	T
	2014		2015		4	4	2
	Investimento	Custeio	Investimento	Custeio	Demandante		
R\$ 50.000	R\$	R\$	R\$	DEPE			

CCO.N.18	Capacitação Em T.I				Prioridade	32	
					G	U	T
	2014		2015		4	4	2
	Investimento	Custeio	Investimento	Custeio	Demandante		
	R\$	R\$ 9.000	R\$	R\$	CTIC		
CCO.N.19	Renovação dos Ativos de Rede				Prioridade	27	
					G	U	T
	2014		2015		3	3	3
	Investimento	Custeio	Investimento	Custeio	Demandante		
	R\$	R\$	R\$ 20.000	R\$	CTIC		
CCO.N.20	Informatização do Laboratório de Hidráulica				Prioridade	27	
					G	U	T
	2014		2015		3	3	3
	Investimento	Custeio	Investimento	Custeio	Demandante		
	R\$	R\$	R\$ 25.000	R\$ 5.000	DEPE		
CCO.N.21	Informatização Laboratório de Controle e Automação				Prioridade	15	
					G	U	T
	2014		2015		5	3	1
	Investimento	Custeio	Investimento	Custeio	Demandante		
	R\$	R\$	R\$ 25.000	R\$ 5.000	DEPE		
CCO.N.22	Ampliação da cobertura WiFi				Prioridade	12	
					G	U	T
	2014		2015		2	3	2
	Investimento	Custeio	Investimento	Custeio	Demandante		
	R\$	R\$ 500	R\$	R\$	DAM		
CCO.N.23	Ampliação e atualização da infraestrutura de comunicação entre blocos				Prioridade	12	
					G	U	T
	2014		2015		2	2	3
	Investimento	Custeio	Investimento	Custeio	Demandante		
	R\$	R\$	R\$	R\$ 3.000	CTIC		
CCO.N.24	Sistema para controle de Empréstimo de Chaves dos Armários da Biblioteca				Prioridade	10	
					G	U	T
	2014		2015		1	2	5
	Investimento	Custeio	Investimento	Custeio	Demandante		
	R\$	R\$	R\$ 0	R\$	DEPE		
CCO.N.25	Sistema para controle de Empréstimo de Material de Almoxi-fado Técnico				Prioridade	10	
					G	U	T
	2014		2015		1	2	5
	Investimento	Custeio	Investimento	Custeio	Demandante		
	R\$	R\$	R\$ 0	R\$	DAM		

CCO.N.26	Nova Sala Da CTIC				Prioridade	8	
					G	U	T
	2014		2015		2	2	2
	Investimento	Custeio	Investimento	Custeio	Demandante		
	R\$	R\$	R\$ 0	R\$ 0	DAM		
CCO.N.27	Aquisição de computadores				Prioridade	1	
					G	U	T
	2014		2015		1	1	1
	Investimento	Custeio	Investimento	Custeio	Demandante		
	R\$	R\$	R\$ 127.000	R\$	CTIC		
CCO.N.28	Sistema de Vigilância (monitoramento por câmeras)				Prioridade	1	
					G	U	T
	2014		2015		1	1	1
	Investimento	Custeio	Investimento	Custeio	Demandante		
	R\$	R\$	R\$ 466.000	R\$	DAM		

5.6 Campus Criciúma

CRI.N.1	Sistema de Monitoramento - 15 Câmeras				Prioridade	27	
					G	U	T
	2014		2015		3	3	3
	Investimento	Custeio	Investimento	Custeio	Demandante		
R\$ 49.587	R\$	R\$	R\$	TI			
CRI.N.2	35 Computadores Uso Administrativo e Docentes				Prioridade	27	
					G	U	T
	2014		2015		3	3	3
	Investimento	Custeio	Investimento	Custeio	Demandante		
R\$ 57.900	R\$	R\$ 43.425	R\$	ADMINISTRACAO / DEPE			
CRI.N.3	01 impressora Cupom Laser, Impressão de cupons gerados pelo sistema de Acervo.				Prioridade	27	
					G	U	T
	2014		2015		3	3	3
	Investimento	Custeio	Investimento	Custeio	Demandante		
R\$ 2.000	R\$	R\$	R\$	BIBLIOTECA			
CRI.N.4	2 Leitores Biométricos para empréstimos de livros				Prioridade	27	
					G	U	T
	2014		2015		3	3	3
	Investimento	Custeio	Investimento	Custeio	Demandante		
R\$ 2.000	R\$	R\$	R\$	BIBLIOTECA			
CRI.N.5	1 impressora, impressão das etiquetas de identificação do acervo, negativas de débito, termos de doação, e demais documentos administrativos.				Prioridade	27	
					G	U	T
	2014		2015		3	3	3
	Investimento	Custeio	Investimento	Custeio	Demandante		
R\$	R\$	R\$	R\$	BIBLIOTECA			
CRI.N.6	1 leitor DVD Bluray 3D – Administrativo				Prioridade	27	
					G	U	T
	2014		2015		3	3	3
	Investimento	Custeio	Investimento	Custeio	Demandante		
R\$ 1.000	R\$	R\$	R\$	ADMINISTRACAO			
CRI.N.7	Atualização de licenças solidworks – 30 para 100				Prioridade	27	
					G	U	T
	2014		2015		3	3	3
	Investimento	Custeio	Investimento	Custeio	Demandante		
R\$ 30.000	R\$	R\$	R\$	ENSINO			
CRI.N.8	5 projetores Laboratórios: EAD, Materiais e Solo, ...				Prioridade	18	
					G	U	T
	2014		2015		3	3	2
	Investimento	Custeio	Investimento	Custeio	Demandante		
R\$ 10.000	R\$	R\$	R\$	DEPE			

CRI.N.9	50 computadores para novo curso de engenharia				Prioridade	18	
					G	U	T
	2014		2015		3	2	3
	Investimento	Custeio	Investimento	Custeio	Demandante		
	R\$ 50.000	R\$	R\$ 50.000	R\$	DEPE		
CRI.N.10	50 licenças do software LABVIEW – novo curso de engenharia.				Prioridade	18	
					G	U	T
	2014		2015		3	2	3
	Investimento	Custeio	Investimento	Custeio	Demandante		
	R\$	R\$	R\$ 10.000	R\$	DEPE		
CRI.N.11	50 Licenças do software AUTOMATION STUDIO – novo curso de engenharia.				Prioridade	18	
					G	U	T
	2014		2015		3	2	3
	Investimento	Custeio	Investimento	Custeio	Demandante		
	R\$ 5.000	R\$	R\$	R\$	DEPE		
CRI.N.12	40 licenças do Software Sketchup Pro 2013 – Curso projetista de Moveis.				Prioridade	18	
					G	U	T
	2014		2015		3	2	3
	Investimento	Custeio	Investimento	Custeio	Demandante		
	R\$	R\$	R\$ 23.600	R\$	DEPE		
CRI.N.13	40 licenças do Software Vollare (PINI)				Prioridade	18	
					G	U	T
	2014		2015		3	2	3
	Investimento	Custeio	Investimento	Custeio	Demandante		
	R\$ 4.680	R\$	R\$	R\$	EDIFICAÇÕES		
CRI.N.14	40 licenças do Software TCPO MODELATO (PINI)				Prioridade	18	
					G	U	T
	2014		2015		3	2	3
	Investimento	Custeio	Investimento	Custeio	Demandante		
	R\$ 2.000	R\$	R\$	R\$	EDIFICAÇÕES		
CRI.N.15	Windows server + licenças CAL				Prioridade	12	
					G	U	T
	2014		2015		2	3	2
	Investimento	Custeio	Investimento	Custeio	Demandante		
	R\$ 1.357	R\$	R\$	R\$	TIC		
CRI.N.16	01 Impressora Pvc Confeção de Carteirinhas Estudantes				Prioridade	8	
					G	U	T
	2014		2015		2	2	2
	Investimento	Custeio	Investimento	Custeio	Demandante		
	R\$ 11.000	R\$	R\$	R\$	REGISTRO		

CRI.N.17	01 Impressora Laser, Colorida para Emissão de Certificados dos Alunos				Prioridade	8	
					G	U	T
	2014		2015		2	2	2
	Investimento	Custeio	Investimento	Custeio	Demandante		
	R\$ 3.000	R\$	R\$	R\$	REGISTRO		
CRI.N.18	20 computadores para Lab de Projetos – Sala 216				Prioridade	8	
					G	U	T
	2014		2015		2	2	2
	Investimento	Custeio	Investimento	Custeio	Demandante		
	R\$	R\$	R\$ 40.000	R\$	EDIFICAÇÕES		
CRI.N.19	01 Impressora para impressão de A3				Prioridade	8	
					G	U	T
	2014		2015		2	2	2
	Investimento	Custeio	Investimento	Custeio	Demandante		
	R\$ 1.000	R\$	R\$	R\$	EDIFICAÇÕES/ ELETRO- TÉCNICA		
CRI.N.20	01 Ploters Para Impressão até A0				Prioridade	4	
					G	U	T
	2014		2015		2	2	1
	Investimento	Custeio	Investimento	Custeio	Demandante		
	R\$ 2.000	R\$	R\$	R\$	EDIFICAÇÕES /ELETRO- TÉCNICA		
CRI.N.21	Cabeamento Estruturado 4 Laboratórios Térreo				Prioridade	1	
					G	U	T
	2014		2015		1	1	1
	Investimento	Custeio	Investimento	Custeio	Demandante		
	R\$ 61.998	R\$	R\$ 50.000	R\$	TI		
CRI.N.22	04 Switchs 24 portas / 04 Brackets / 04 Guias de Cabo – Laboratórios Térreo*				Prioridade	1	
					G	U	T
	2014		2015		1	1	1
	Investimento	Custeio	Investimento	Custeio	Demandante		
	R\$ 12.000	R\$	R\$	R\$	TI		
CRI.N.23	5 computadores Sala de Pesquisa On Line				Prioridade	1	
					G	U	T
	2014		2015		1	1	1
	Investimento	Custeio	Investimento	Custeio	Demandante		
	R\$ 10.000	R\$	R\$	R\$	BIBLIOTECA		
CRI.N.24	Sistema RFID anti furto				Prioridade	1	
					G	U	T
	2014		2015		1	1	1
	Investimento	Custeio	Investimento	Custeio	Demandante		
	R\$	R\$	R\$ 20.000	R\$	BIBLIOTECA		

CRI.N.25	10 Switchs 24 portas				Prioridade		1
					G	U	T
	2014		2015		1	1	1
	Investimento	Custeio	Investimento	Custeio	Demandante		
	R\$ 25.000	R\$	R\$ 25.000	R\$	TIC		

5.7 Campus Florianópolis

FLN.N.1	Controle de acesso aos ambientes – Laboratórios, salas de aula -				Prioridade	125	
					G	U	T
	2014		2015		5	5	5
	Investimento	Custeio	Investimento	Custeio	Demandante		
R\$	R\$	R\$ 10000	R\$ 25000	Campus			
FLN.N.2	1 Fusora de Fibra óptica – Manutenção da rede				Prioridade	125	
					G	U	T
	2014		2015		5	5	5
	Investimento	Custeio	Investimento	Custeio	Demandante		
R\$ 20000	R\$	R\$	R\$	Campus			
FLN.N.3	Cursos de Capacitação em Cabeamento Estruturado				Prioridade	125	
					G	U	T
	2014		2015		5	5	5
	Investimento	Custeio	Investimento	Custeio	Demandante		
R\$	R\$ 10000	R\$	R\$ 10000	Campus			
FLN.N.4	Capacitação em gerencia e Serviços de Rede				Prioridade	125	
					G	U	T
	2014		2015		5	5	5
	Investimento	Custeio	Investimento	Custeio	Demandante		
R\$	R\$ 15000	R\$	R\$ 15000	Campus			
FLN.N.5	Implantação laboratórios para os cursos de engenharia 55 computadores				Prioridade	100	
					G	U	T
	2014		2015		5	5	4
	Investimento	Custeio	Investimento	Custeio	Demandante		
R\$ 15000	R\$	R\$ 150.000	R\$	ACADEMICA			
FLN.N.6	Implantação laboratórios para os cursos de engenharia 5 lousa digital				Prioridade	100	
					G	U	T
	2014		2015		5	5	4
	Investimento	Custeio	Investimento	Custeio	Demandante		
R\$ 5000	R\$	R\$ 15.000	R\$	ACADEMICA			
FLN.N.7	Implantação laboratórios para os cursos de engenharia 5 switches				Prioridade	100	
					G	U	T
	2014		2015		5	5	4
	Investimento	Custeio	Investimento	Custeio	Demandante		
R\$ 25000	R\$	R\$	R\$	ACADEMICA			
FLN.N.8	Implantação laboratórios para os cursos de engenharia Cabeamento 5 laboratórios				Prioridade	100	
					G	U	T
	2014		2015		5	5	4
	Investimento	Custeio	Investimento	Custeio	Demandante		
R\$	R\$ 5000	R\$	R\$ 15.000	ACADEMICA			

FLN.N.9	Implantação laboratórios para os cursos de engenharia – Softwares de Calculo e simulação de sistemas Eletrônicos.				Prioridade	100	
					G	U	T
	2014		2015		5	5	4
	Investimento	Custeio	Investimento	Custeio	Demandante		
	R\$ 15000	R\$	R\$ 370.000	R\$	ACADEMICA		
FLN.N.10	Implantação laboratórios para os cursos de engenharia – 5 Projetores Multimídia				Prioridade	100	
					G	U	T
	2014		2015		5	5	4
	Investimento	Custeio	Investimento	Custeio	Demandante		
	R\$ 3000	R\$	R\$ 3.000	R\$	ACADEMICA		
FLN.N.11	Especialização EPT -20 computadores				Prioridade	100	
					G	U	T
	2014		2015		5	4	5
	Investimento	Custeio	Investimento	Custeio	Demandante		
	R\$	R\$	R\$ 60.000	R\$	ACADEMICA		
FLN.N.12	Especialização EPT -5 Projetor multimídia				Prioridade	100	
					G	U	T
	2014		2015		5	4	5
	Investimento	Custeio	Investimento	Custeio	Demandante		
	R\$	R\$	R\$ 40.000	R\$	ACADEMICA		
FLN.N.13	Especialização EPT -3 Lousas digitais				Prioridade	100	
					G	U	T
	2014		2015		5	4	5
	Investimento	Custeio	Investimento	Custeio	Demandante		
	R\$	R\$	R\$ 12.000	R\$	ACADEMICA		
FLN.N.14	Especialização EPT -12 licenças Adobe master collection				Prioridade	100	
					G	U	T
	2014		2015		5	4	5
	Investimento	Custeio	Investimento	Custeio	Demandante		
	R\$	R\$	R\$ 48.000	R\$	ACADEMICA		
FLN.N.15	Especialização EPT – 1 switch				Prioridade	100	
					G	U	T
	2014		2015		5	4	5
	Investimento	Custeio	Investimento	Custeio	Demandante		
	R\$	R\$	R\$ 5.000	R\$	ACADEMICA		
FLN.N.16	Especialização EPT – serviços de instalação dos pontos de rede em 3 laboratórios,				Prioridade	100	
					G	U	T
	2014		2015		5	4	5
	Investimento	Custeio	Investimento	Custeio	Demandante		
	R\$	R\$	R\$	R\$ 12.000	ACADEMICA		

FLN.N.17	Reestruturação Laboratório GMOC – 10 computadores				Prioridade	100	
					G	U	T
	2014		2015		5	5	4
	Investimento	Custeio	Investimento	Custeio	Demandante		
R\$ 10.000	R\$	R\$ 20.000	R\$	ACADEMICA			
FLN.N.18	Reestruturação Laboratório GMOC – 1 lousa Digital				Prioridade	100	
					G	U	T
	2014		2015		5	5	4
	Investimento	Custeio	Investimento	Custeio	Demandante		
R\$	R\$	R\$ 4.000	R\$	ACADEMICA			
FLN.N.19	Reestruturação Laboratório GMOC – projetor multimídia				Prioridade	100	
					G	U	T
	2014		2015		5	5	4
	Investimento	Custeio	Investimento	Custeio	Demandante		
R\$	R\$	R\$ 800	R\$	ACADEMICA			
FLN.N.20	Reestruturação Laboratório GMOC – 1 Switch				Prioridade	100	
					G	U	T
	2014		2015		5	5	4
	Investimento	Custeio	Investimento	Custeio	Demandante		
R\$ 5.000	R\$	R\$	R\$	ACADEMICA			
FLN.N.21	Reestruturação Laboratório GMOC – Serviço de instalações de pontos de rede.				Prioridade	100	
					G	U	T
	2014		2015		5	5	4
	Investimento	Custeio	Investimento	Custeio	Demandante		
R\$	R\$ 4.000	R\$	R\$	ACADEMICA			
FLN.N.22	Reestruturação Grupo de Pesquisas da Saude – 5 computadores				Prioridade	100	
					G	U	T
	2014		2015		4	5	5
	Investimento	Custeio	Investimento	Custeio	Demandante		
R\$ 15.000	R\$	R\$	R\$	ACADEMICA			
FLN.N.23	Reestruturação Grupo de Pesquisas da Saude – 1 switch				Prioridade	100	
					G	U	T
	2014		2015		4	5	5
	Investimento	Custeio	Investimento	Custeio	Demandante		
R\$ 5.000	R\$	R\$	R\$	ACADEMICA			
FLN.N.24	Reestruturação Grupo de Pesquisas da Saude – Serviço de instalação de pontos de rede.				Prioridade	100	
					G	U	T
	2014		2015		4	5	5
	Investimento	Custeio	Investimento	Custeio	Demandante		
R\$	R\$ 4.000	R\$	R\$	ACADEMICA			

FLN.N.25	Laboratório de Informática para mereorologia – 30 computadores				Prioridade	100	
					G	U	T
	2014		2015		4	5	5
	Investimento	Custeio	Investimento	Custeio	Demandante		
	R\$ 20.000	R\$	R\$ 70.000	R\$	ACADEMICA		
FLN.N.26	Laboratório de Informática para mereorologia –1 lousa digital				Prioridade	100	
					G	U	T
	2014		2015		4	5	5
	Investimento	Custeio	Investimento	Custeio	Demandante		
	R\$ 4.000	R\$	R\$ 4.000	R\$	ACADEMICA		
FLN.N.27	Laboratório de Informática para mereorologia –1 projetor multimídia				Prioridade	100	
					G	U	T
	2014		2015		4	5	5
	Investimento	Custeio	Investimento	Custeio	Demandante		
	R\$	R\$	R\$ 850	R\$	ACADEMICA		
FLN.N.28	Laboratório de Informática para mereorologia –2 switches				Prioridade	100	
					G	U	T
	2014		2015		4	5	5
	Investimento	Custeio	Investimento	Custeio	Demandante		
	R\$ 4.000	R\$	R\$ 4.000	R\$	ACADEMICA		
FLN.N.29	Laboratório de Informática para mereorologia – serviços de instalação de pontos de rede.				Prioridade	100	
					G	U	T
	2014		2015		4	5	5
	Investimento	Custeio	Investimento	Custeio	Demandante		
	R\$	R\$ 4.000	R\$	R\$	ACADEMICA		
FLN.N.30	Cursos de Engenharia – DACC – 52 Workstation				Prioridade	100	
					G	U	T
	2014		2015		5	5	4
	Investimento	Custeio	Investimento	Custeio	Demandante		
	R\$	R\$	R\$ 416.000	R\$	ACADEMICA		
FLN.N.31	Cursos de Engenharia – DACC – 2 projetores				Prioridade	100	
					G	U	T
	2014		2015		5	5	4
	Investimento	Custeio	Investimento	Custeio	Demandante		
	R\$ 850	R\$	R\$ 850	R\$	ACADEMICA		
FLN.N.32	Cursos de Engenharia – DACC – 2 lousas digitais				Prioridade	100	
					G	U	T
	2014		2015		5	5	4
	Investimento	Custeio	Investimento	Custeio	Demandante		
	R\$	R\$	R\$ 8.000	R\$	ACADEMICA		

FLN.N.33	Cursos de Engenharia – DACC – 52 licenças autocad				Prioridade	100	
					G	U	T
	2014		2015		5	5	4
	Investimento	Custeio	Investimento	Custeio	Demandante		
R\$	R\$	R\$ 0	R\$	ACADEMICA			
FLN.N.34	Cursos de Engenharia – DACC – 52 licenças colare				Prioridade	100	
					G	U	T
	2014		2015		5	5	4
	Investimento	Custeio	Investimento	Custeio	Demandante		
R\$	R\$	R\$ 52.000	R\$	ACADEMICA			
FLN.N.35	Cursos de Engenharia – DACC – 52 licenças Versato				Prioridade	100	
					G	U	T
	2014		2015		5	5	4
	Investimento	Custeio	Investimento	Custeio	Demandante		
R\$	R\$	R\$ 52.000	R\$	ACADEMICA			
FLN.N.36	Cursos de Engenharia – DACC – 10 licenças DIALUX				Prioridade	100	
					G	U	T
	2014		2015		5	5	4
	Investimento	Custeio	Investimento	Custeio	Demandante		
R\$	R\$	R\$ 10.000	R\$	ACADEMICA			
FLN.N.37	Cursos de Engenharia – DACC – 52 licenças Lumine				Prioridade	100	
					G	U	T
	2014		2015		5	5	4
	Investimento	Custeio	Investimento	Custeio	Demandante		
R\$	R\$	R\$ 52.000	R\$	ACADEMICA			
FLN.N.38	Cursos de Engenharia – DACC – 52 licenças Hidros				Prioridade	100	
					G	U	T
	2014		2015		5	5	4
	Investimento	Custeio	Investimento	Custeio	Demandante		
R\$	R\$	R\$ 52.000	R\$	ACADEMICA			
FLN.N.39	Cursos de Engenharia – DACC – 52 licenças Eberick				Prioridade	100	
					G	U	T
	2014		2015		5	5	4
	Investimento	Custeio	Investimento	Custeio	Demandante		
R\$	R\$	R\$ 52.000	R\$	ACADEMICA			
FLN.N.40	Cursos de Engenharia – DACC – 4 switches				Prioridade	100	
					G	U	T
	2014		2015		5	5	4
	Investimento	Custeio	Investimento	Custeio	Demandante		
R\$ 10000	R\$	R\$ 10.000	R\$	ACADEMICA			
FLN.N.41	Cursos de Engenharia – DACC – Serviço de instalação de rede				Prioridade	100	
					G	U	T
	2014		2015		5	5	4
	Investimento	Custeio	Investimento	Custeio	Demandante		
R\$	R\$	R\$	R\$ 4.000	ACADEMICA			

FLN.N.42	Ampliação dos cursos do DAMM – 100 computadores				Prioridade	100	
					G	U	T
	2014		2015		5	4	5
	Investimento	Custeio	Investimento	Custeio	Demandante		
	R\$ 10.000	R\$	R\$ 90.000	R\$	ACADEMICA		
FLN.N.43	Ampliação dos cursos do DAMM – 12 workstation				Prioridade	100	
					G	U	T
	2014		2015		5	4	5
	Investimento	Custeio	Investimento	Custeio	Demandante		
	R\$ 14.000	R\$	R\$ 70.000	R\$	ACADEMICA		
FLN.N.44	Ampliação dos cursos do DAMM – 20 licenças adobe master collection				Prioridade	100	
					G	U	T
	2014		2015		5	4	5
	Investimento	Custeio	Investimento	Custeio	Demandante		
	R\$ 10.000	R\$	R\$ 70.000	R\$	ACADEMICA		
FLN.N.45	Ampliação dos cursos do DAMM – Xamarin android				Prioridade	100	
					G	U	T
	2014		2015		5	4	5
	Investimento	Custeio	Investimento	Custeio	Demandante		
	R\$ 2.750	R\$	R\$	R\$	ACADEMICA		
FLN.N.46	Ampliação dos cursos do DAMM – Sistema Operacional windows 8 (Máquinas que rodam solid works)				Prioridade	100	
					G	U	T
	2014		2015		5	4	5
	Investimento	Custeio	Investimento	Custeio	Demandante		
	R\$	R\$	R\$ 12.000	R\$	ACADEMICA		
FLN.N.47	Ampliação dos cursos do DAMM – MS-Office (Máquinas que rodam solid works)				Prioridade	100	
					G	U	T
	2014		2015		5	4	5
	Investimento	Custeio	Investimento	Custeio	Demandante		
	R\$	R\$	R\$ 12.000	R\$	ACADEMICA		
FLN.N.48	Ampliação dos cursos do DAMM – 2 no-breaks de 1kVA				Prioridade	100	
					G	U	T
	2014		2015		5	4	5
	Investimento	Custeio	Investimento	Custeio	Demandante		
	R\$ 2.000	R\$	R\$ 2.000	R\$	ACADEMICA		
FLN.N.49	Ampliação dos cursos do DAMM – 20 Mesas digitalizadoras.				Prioridade	100	
					G	U	T
	2014		2015		5	4	5
	Investimento	Custeio	Investimento	Custeio	Demandante		
	R\$ 3.000	R\$	R\$ 3.000	R\$	ACADEMICA		

FLN.N.50	20 Switchs – Troca do Parque de máquinas – 1/5 dos switches do campus				Prioridade	100	
					G	U	T
	2014		2015		5	4	5
	Investimento	Custeio	Investimento	Custeio	Demandante		
	R\$ 100000	R\$	R\$	R\$	Campus		
FLN.N.51	Equipamento de Vídeo Conferência				Prioridade	100	
					G	U	T
	2014		2015		5	4	5
	Investimento	Custeio	Investimento	Custeio	Demandante		
	R\$ 30000	R\$	R\$	R\$ 30000	Campus		
FLN.N.52	Tablet 10”				Prioridade	100	
					G	U	T
	2014		2015		5	4	5
	Investimento	Custeio	Investimento	Custeio	Demandante		
	R\$ 15000	R\$	R\$	R\$ 15000	ACADEMICA		
FLN.N.53	Renovação licença Edgecam				Prioridade	100	
					G	U	T
	2014		2015		5	4	5
	Investimento	Custeio	Investimento	Custeio	Demandante		
	R\$ 20000	R\$	R\$	R\$ 20000	ACADEMICA		
FLN.N.54	Oferta de curso proeja 12 computadores				Prioridade	80	
					G	U	T
	2014		2015		5	4	4
	Investimento	Custeio	Investimento	Custeio	Demandante		
	R\$ 10.000	R\$	R\$ 26.000	R\$	ACADEMICA		
FLN.N.55	Oferta de curso proeja - 2 lousas digitais				Prioridade	80	
					G	U	T
	2014		2015		5	4	4
	Investimento	Custeio	Investimento	Custeio	Demandante		
	R\$	R\$	R\$ 8.000	R\$	ACADEMICA		
FLN.N.56	Oferta de curso proeja – Software de edição de partitura – EN-CORE				Prioridade	80	
					G	U	T
	2014		2015		5	4	4
	Investimento	Custeio	Investimento	Custeio	Demandante		
	R\$ 1.500	R\$	R\$	R\$	ACADEMICA		
FLN.N.57	Oferta de curso proeja – Software de edição de partitura – SI-BELIUS				Prioridade	80	
					G	U	T
	2014		2015		5	4	4
	Investimento	Custeio	Investimento	Custeio	Demandante		
	R\$ 1.500	R\$	R\$	R\$	ACADEMICA		

FLN.N.58	Oferta de curso proeja – 2 Projetores Multimídia				Prioridade	80	
					G	U	T
	2014		2015		5	4	4
	Investimento	Custeio	Investimento	Custeio	Demandante		
	R\$	R\$	R\$ 3.000	R\$	ACADEMICA		
FLN.N.59	Ampliação do laboratório de Matemática – 20 computadores				Prioridade	80	
					G	U	T
	2014		2015		5	4	4
	Investimento	Custeio	Investimento	Custeio	Demandante		
	R\$ 10.000	R\$	R\$ 50.000	R\$	ACADEMICA		
FLN.N.60	Ampliação do laboratório de Matemática – 1 Lousa Digital				Prioridade	80	
					G	U	T
	2014		2015		5	4	4
	Investimento	Custeio	Investimento	Custeio	Demandante		
	R\$	R\$	R\$ 4.000	R\$	ACADEMICA		
FLN.N.61	Ampliação do laboratório de Matemática-1 Switch				Prioridade	80	
					G	U	T
	2014		2015		5	4	4
	Investimento	Custeio	Investimento	Custeio	Demandante		
	R\$ 4.000	R\$	R\$	R\$	ACADEMICA		
FLN.N.62	Ampliação do laboratório de Matemática – 1 projetor multimídia				Prioridade	80	
					G	U	T
	2014		2015		5	4	4
	Investimento	Custeio	Investimento	Custeio	Demandante		
	R\$	R\$	R\$ 1.500	R\$	ACADEMICA		
FLN.N.63	Ampliação do laboratório de Matemática – Instalação de pontos de rede.				Prioridade	80	
					G	U	T
	2014		2015		5	4	4
	Investimento	Custeio	Investimento	Custeio	Demandante		
	R\$	R\$ 4.000	R\$	R\$	ACADEMICA		
FLN.N.64	Mestrado Sistemas de Energia – Matlab 11 licenças				Prioridade	80	
					G	U	T
	2014		2015		5	4	4
	Investimento	Custeio	Investimento	Custeio	Demandante		
	R\$	R\$	R\$ 11.000	R\$	ACADEMICA		
FLN.N.65	Mestrado Sistemas de Energia – Mathcad 11 licenças				Prioridade	80	
					G	U	T
	2014		2015		5	4	4
	Investimento	Custeio	Investimento	Custeio	Demandante		
	R\$	R\$	R\$ 11.000	R\$	ACADEMICA		
FLN.N.66	Mestrado Sistemas de Energia – Psim 11 licenças				Prioridade	80	
					G	U	T
	2014		2015		5	4	4
	Investimento	Custeio	Investimento	Custeio	Demandante		
	R\$	R\$	R\$ 11.000	R\$	ACADEMICA		

FLN.N.67	Mestrado Sistemas de Energia – 10 computadores				Prioridade	80	
					G	U	T
	2014		2015		5	4	4
	Investimento	Custeio	Investimento	Custeio	Demandante		
	R\$	R\$	R\$ 30.000	R\$	ACADEMICA		
FLN.N.68	Mestrado Sistemas de Energia – 1 Workstation				Prioridade	80	
					G	U	T
	2014		2015		5	4	4
	Investimento	Custeio	Investimento	Custeio	Demandante		
	R\$	R\$	R\$ 8.000	R\$	ACADEMICA		
FLN.N.69	Mestrado Sistemas de Energia – 1 Switch				Prioridade	80	
					G	U	T
	2014		2015		5	4	4
	Investimento	Custeio	Investimento	Custeio	Demandante		
	R\$	R\$	R\$ 5.000	R\$	ACADEMICA		
FLN.N.70	Mestrado Sistemas de Energia – Serviço de instalação de pontos de Redes.				Prioridade	80	
					G	U	T
	2014		2015		5	4	4
	Investimento	Custeio	Investimento	Custeio	Demandante		
	R\$	R\$	R\$	R\$ 4.000	ACADEMICA		
FLN.N.71	Renovação Laboratório Cad1 DACC – 15 workstations				Prioridade	64	
					G	U	T
	2014		2015		4	4	4
	Investimento	Custeio	Investimento	Custeio	Demandante		
	R\$	R\$	R\$ 120.000	R\$	ACADEMICA		
FLN.N.72	Renovação Laboratório Cad1 DACC – 1 projetor multimídia				Prioridade	64	
					G	U	T
	2014		2015		4	4	4
	Investimento	Custeio	Investimento	Custeio	Demandante		
	R\$	R\$	R\$ 1.500	R\$	ACADEMICA		
FLN.N.73	Renovação Laboratório Cad1 DACC – 1 lousa digital				Prioridade	64	
					G	U	T
	2014		2015		4	4	4
	Investimento	Custeio	Investimento	Custeio	Demandante		
	R\$	R\$	R\$ 4.000	R\$	ACADEMICA		
FLN.N.74	Renovação Laboratório Cad1 DACC – 15 licenças de softwares para construção civil.				Prioridade	64	
					G	U	T
	2014		2015		4	4	4
	Investimento	Custeio	Investimento	Custeio	Demandante		
	R\$	R\$	R\$ 15.000	R\$	ACADEMICA		

FLN.N.75	Renovação Laboratório Cad1 DACC – reestruturação dos pontos de rede do laboratório.				Prioridade	64	
					G	U	T
	2014		2015		4	4	4
	Investimento	Custeio	Investimento	Custeio	Demandante		
	R\$	R\$	R\$	R\$ 4.000	ACADEMICA		
FLN.N.76	Equipamentos de teste e Certificação de rede				Prioridade	64	
					G	U	T
	2014		2015		4	4	4
	Investimento	Custeio	Investimento	Custeio	Demandante		
	R\$ 78000	R\$	R\$	R\$	Campus		
FLN.N.77	Equipamentos de teste e Certificação de rede				Prioridade	64	
					G	U	T
	2014		2015		4	4	4
	Investimento	Custeio	Investimento	Custeio	Demandante		
	R\$ 55000	R\$	R\$	R\$	Campus		
FLN.N.78	Equipamentos de teste e Certificação de rede				Prioridade	64	
					G	U	T
	2014		2015		4	4	4
	Investimento	Custeio	Investimento	Custeio	Demandante		
	R\$	R\$	R\$ 85000	R\$	Campus		
FLN.N.79	Equipamentos de teste e Certificação de rede				Prioridade	64	
					G	U	T
	2014		2015		4	4	4
	Investimento	Custeio	Investimento	Custeio	Demandante		
	R\$	R\$	R\$ 30000	R\$	Campus		
FLN.N.80	Renovação Laboratório Cad4 DACC – 15 workstations				Prioridade	60	
					G	U	T
	2014		2015		5	3	4
	Investimento	Custeio	Investimento	Custeio	Demandante		
	R\$	R\$	R\$ 120.000	R\$	ACADEMICA		
FLN.N.81	Renovação Laboratório Cad4 DACC –1 projetor multimídia				Prioridade	60	
					G	U	T
	2014		2015		5	3	4
	Investimento	Custeio	Investimento	Custeio	Demandante		
	R\$	R\$	R\$ 1.500	R\$	ACADEMICA		
FLN.N.82	Renovação Laboratório Cad4 DACC –1 lousa digital				Prioridade	60	
					G	U	T
	2014		2015		5	3	4
	Investimento	Custeio	Investimento	Custeio	Demandante		
	R\$	R\$	R\$ 4.000	R\$	ACADEMICA		

FLN.N.83	Renovação Laboratório Cad4 DACC -15 licenças de softwares para construção civil.				Prioridade	60	
					G	U	T
	2014		2015		5	3	4
	Investimento	Custeio	Investimento	Custeio	Demandante		
	R\$ 15.000	R\$	R\$	R\$	ACADEMICA		
FLN.N.84	Renovação Laboratório Cad1 DACC – reestruturação dos pontos de rede do laboratório.				Prioridade	60	
					G	U	T
	2014		2015		5	3	4
	Investimento	Custeio	Investimento	Custeio	Demandante		
	R\$	R\$ 4.000	R\$	R\$	ACADEMICA		
FLN.N.85	Curso de Engenharia Eletrica LAB1 – 32 computadores				Prioridade	60	
					G	U	T
	2014		2015		5	4	3
	Investimento	Custeio	Investimento	Custeio	Demandante		
	R\$ 15.000	R\$	R\$ 81.000	R\$	ACADEMICA		
FLN.N.86	Curso de Engenharia Eletrica LAB1 – 2 switches				Prioridade	60	
					G	U	T
	2014		2015		5	4	3
	Investimento	Custeio	Investimento	Custeio	Demandante		
	R\$ 5.000	R\$	R\$ 5.000	R\$	ACADEMICA		
FLN.N.87	Curso de Engenharia Eletrica LAB1 – 1 Lousa Digital				Prioridade	60	
					G	U	T
	2014		2015		5	4	3
	Investimento	Custeio	Investimento	Custeio	Demandante		
	R\$ 4.000	R\$	R\$	R\$	ACADEMICA		
FLN.N.88	Curso de Engenharia Eletrica LAB1 – 1 Projetor Multimídia				Prioridade	60	
					G	U	T
	2014		2015		5	4	3
	Investimento	Custeio	Investimento	Custeio	Demandante		
	R\$ 1.500	R\$	R\$	R\$	ACADEMICA		
FLN.N.89	Curso de Engenharia Eletrica LAB1 – Serviço de Instalação de pontos de rede.				Prioridade	60	
					G	U	T
	2014		2015		5	4	3
	Investimento	Custeio	Investimento	Custeio	Demandante		
	R\$	R\$ 4.000	R\$	R\$	ACADEMICA		
FLN.N.90	Curso de Engenharia Eletrica LAB2 – 32 computadores				Prioridade	60	
					G	U	T
	2014		2015		5	4	3
	Investimento	Custeio	Investimento	Custeio	Demandante		
	R\$	R\$	R\$ 96.000	R\$	ACADEMICA		

FLN.N.91	Curso de Engenharia Eletrica LAB2 – 2 switches				Prioridade	60	
					G	U	T
	2014		2015		5	4	3
	Investimento	Custeio	Investimento	Custeio	Demandante		
	R\$	R\$	R\$ 10.000	R\$	ACADEMICA		
FLN.N.92	Curso de Engenharia Eletrica LAB2 – 1 Lousa Digital				Prioridade	60	
					G	U	T
	2014		2015		5	4	3
	Investimento	Custeio	Investimento	Custeio	Demandante		
	R\$	R\$	R\$ 4.000	R\$	ACADEMICA		
FLN.N.93	Curso de Engenharia Eletrica LAB2 – 1 Projetor Multimídia				Prioridade	60	
					G	U	T
	2014		2015		5	4	3
	Investimento	Custeio	Investimento	Custeio	Demandante		
	R\$	R\$	R\$ 1.500	R\$	ACADEMICA		
FLN.N.94	Curso de Engenharia Eletrica LAB2 – Serviço de Instalação de pontos de rede.				Prioridade	60	
					G	U	T
	2014		2015		5	4	3
	Investimento	Custeio	Investimento	Custeio	Demandante		
	R\$	R\$	R\$	R\$ 4.000	ACADEMICA		
FLN.N.95	Curso de Engenharia Eletrica LAB3 – 32 computadores				Prioridade	60	
					G	U	T
	2014		2015		5	4	3
	Investimento	Custeio	Investimento	Custeio	Demandante		
	R\$	R\$	R\$ 96.000	R\$	ACADEMICA		
FLN.N.96	Curso de Engenharia Eletrica LAB3 – 2 switches				Prioridade	60	
					G	U	T
	2014		2015		5	4	3
	Investimento	Custeio	Investimento	Custeio	Demandante		
	R\$	R\$	R\$ 10.000	R\$	ACADEMICA		
FLN.N.97	Curso de Engenharia Eletrica LAB3 – 1 Lousa Digital				Prioridade	60	
					G	U	T
	2014		2015		5	4	3
	Investimento	Custeio	Investimento	Custeio	Demandante		
	R\$	R\$	R\$ 4.000	R\$	ACADEMICA		
FLN.N.98	Curso de Engenharia Eletrica LAB3 – 1 Projetor Multimídia				Prioridade	60	
					G	U	T
	2014		2015		5	4	3
	Investimento	Custeio	Investimento	Custeio	Demandante		
	R\$	R\$	R\$ 1.500	R\$	ACADEMICA		

FLN.N.99	Curso de Engenharia Eletrica LAB3 – Serviço de Instalação de pontos de rede.				Prioridade	60	
					G	U	T
	2014		2015		5	4	3
	Investimento	Custeio	Investimento	Custeio	Demandante		
	R\$	R\$	R\$	R\$ 4000	ACADEMICA		
FLN.N.100	Sala de Pesquisa DAELN – 10 Micros				Prioridade	60	
					G	U	T
	2014		2015		5	4	3
	Investimento	Custeio	Investimento	Custeio	Demandante		
	R\$ 15000	R\$	R\$ 15000	R\$	ACADEMICA		
FLN.N.101	1 switch - Sala de Pesquisa DAELN				Prioridade	60	
					G	U	T
	2014		2015		5	4	3
	Investimento	Custeio	Investimento	Custeio	Demandante		
	R\$ 5000	R\$	R\$	R\$	ACADEMICA		
FLN.N.102	Reestruturação cabeamento rede lógica. - Sala de Pesquisa DA-ELN –				Prioridade	60	
					G	U	T
	2014		2015		5	4	3
	Investimento	Custeio	Investimento	Custeio	Demandante		
	R\$	R\$ 4000	R\$	R\$	ACADEMICA		
FLN.N.103	Sala de Apoio ao ensino DAELN – 10 Micros				Prioridade	60	
					G	U	T
	2014		2015		5	4	3
	Investimento	Custeio	Investimento	Custeio	Demandante		
	R\$ 15000	R\$	R\$ 15000	R\$	ACADEMICA		
FLN.N.104	1 switch -Sala de Apoio ao ensino DAELN –				Prioridade	60	
					G	U	T
	2014		2015		5	4	3
	Investimento	Custeio	Investimento	Custeio	Demandante		
	R\$ 5000	R\$	R\$	R\$	ACADEMICA		
FLN.N.105	Reestruturação cabeamento rede lógica. - Sala de Apoio ao ensino DAELN –				Prioridade	60	
					G	U	T
	2014		2015		5	4	3
	Investimento	Custeio	Investimento	Custeio	Demandante		
	R\$ 4000	R\$	R\$	R\$	ACADEMICA		
FLN.N.106	1 projetor Sala de Apoio ao ensino DAELN –				Prioridade	60	
					G	U	T
	2014		2015		5	4	3
	Investimento	Custeio	Investimento	Custeio	Demandante		
	R\$ 1500	R\$	R\$	R\$	ACADEMICA		

FLN.N.107	1 lousa digital Sala de Apoio ao ensino DAELN –				Prioridade	60	
					G	U	T
	2014		2015		5	4	3
	Investimento	Custeio	Investimento	Custeio	Demandante		
R\$ 4000	R\$	R\$	R\$	ACADEMICA			
FLN.N.108	15 computadores - Sala dos Professores DAELN				Prioridade	60	
					G	U	T
	2014		2015		5	4	3
	Investimento	Custeio	Investimento	Custeio	Demandante		
R\$	R\$	R\$ 45000	R\$	ACADEMICA			
FLN.N.109	7 computadores – Atualização de 7 laboratórios DAELN				Prioridade	60	
					G	U	T
	2014		2015		5	4	3
	Investimento	Custeio	Investimento	Custeio	Demandante		
R\$	R\$	R\$ 21000	R\$	ACADEMICA			
FLN.N.110	7 Lousas Digitais – Atualização de 7 laboratórios DAELN				Prioridade	60	
					G	U	T
	2014		2015		5	4	3
	Investimento	Custeio	Investimento	Custeio	Demandante		
R\$	R\$	R\$ 28000	R\$	ACADEMICA			
FLN.N.111	7 projetores – Atualização de 7 laboratórios DAELN				Prioridade	60	
					G	U	T
	2014		2015		5	4	3
	Investimento	Custeio	Investimento	Custeio	Demandante		
R\$	R\$	R\$ 10500	R\$	ACADEMICA			
FLN.N.112	Serviços de instalação de pontos de rede – Para atualização de 7 laboratórios DAELN				Prioridade	60	
					G	U	T
	2014		2015		5	4	3
	Investimento	Custeio	Investimento	Custeio	Demandante		
R\$	R\$	R\$	R\$ 28000	ACADEMICA			
FLN.N.113	7 workstation – para atendimento de grupos de pesquisa				Prioridade	60	
					G	U	T
	2014		2015		5	4	3
	Investimento	Custeio	Investimento	Custeio	Demandante		
R\$ 8000	R\$	R\$ 48000	R\$	ACADEMICA			
FLN.N.114	Serviços de instalação de pontos de rede – para atendimento de grupos de pesquisa				Prioridade	60	
					G	U	T
	2014		2015		5	4	3
	Investimento	Custeio	Investimento	Custeio	Demandante		
R\$	R\$ 4000	R\$	R\$	ACADEMICA			

FLN.N.115	400 computadores Atualização do Parque de máquinas do campus.				Prioridade	60	
					G	U	T
	2014		2015		5	4	3
	Investimento	Custeio	Investimento	Custeio	Demandante		
	R\$ 625000	R\$	R\$	R\$	Campus		
FLN.N.116	Renovação Laboratório Topografia DACC – 15 workstations				Prioridade	48	
					G	U	T
	2014		2015		4	4	3
	Investimento	Custeio	Investimento	Custeio	Demandante		
	R\$	R\$	R\$ 120.000	R\$	ACADEMICA		
FLN.N.117	Renovação Laboratório Topografia DACC –1 projetor multimídia				Prioridade	48	
					G	U	T
	2014		2015		4	4	3
	Investimento	Custeio	Investimento	Custeio	Demandante		
	R\$	R\$	R\$ 1.500	R\$	ACADEMICA		
FLN.N.118	Renovação Laboratório Topografia DACC –1 lousa digital				Prioridade	48	
					G	U	T
	2014		2015		4	4	3
	Investimento	Custeio	Investimento	Custeio	Demandante		
	R\$	R\$	R\$ 4.000	R\$	ACADEMICA		
FLN.N.119	Renovação Laboratório Topografia DACC – 15 licenças de softwares para construção civil.				Prioridade	48	
					G	U	T
	2014		2015		4	4	3
	Investimento	Custeio	Investimento	Custeio	Demandante		
	R\$	R\$	R\$ 120.000	R\$	ACADEMICA		
FLN.N.120	Renovação Laboratório Topografia DACC – reestruturação dos pontos de rede do laboratório.				Prioridade	48	
					G	U	T
	2014		2015		4	4	3
	Investimento	Custeio	Investimento	Custeio	Demandante		
	R\$	R\$	R\$	R\$ 4.000	ACADEMICA		
FLN.N.121	20 computadores - Equipar laboratórios Solos, Materiais, Construção, Técnicas Construtivas, Ecotoxicologia, Sala de Pesquisa e sala de professores DACC				Prioridade	48	
					G	U	T
	2014		2015		4	3	4
	Investimento	Custeio	Investimento	Custeio	Demandante		
	R\$ 30.000	R\$	R\$ 30.000	R\$	ACADEMICA		

FLN.N.122	20 Notebooks - Equipar laboratórios Solos, Materiais, Construção, Técnicas Construtivas, Ecotoxicologia, Sala de Pesquisa e sala de professores DACC				Prioridade	48	
					G	U	T
	2014		2015		4	3	4
	Investimento	Custeio	Investimento	Custeio	Demandante		
	R\$ 12.000	R\$	R\$ 680.000	R\$	ACADEMICA		
FLN.N.123	6 Lousas Digitais - Equipar laboratórios Solos, Materiais, Construção, Técnicas Construtivas, Ecotoxicologia, Sala de Pesquisa e sala de professores DACC				Prioridade	48	
					G	U	T
	2014		2015		4	3	4
	Investimento	Custeio	Investimento	Custeio	Demandante		
	R\$ 8.000	R\$	R\$ 16.000	R\$	ACADEMICA		
FLN.N.124	6 Projetores - Equipar laboratórios Solos, Materiais, Construção, Técnicas Construtivas, Ecotoxicologia, Sala de Pesquisa e sala de professores DACC				Prioridade	48	
					G	U	T
	2014		2015		4	3	4
	Investimento	Custeio	Investimento	Custeio	Demandante		
	R\$ 4.500	R\$	R\$ 4.500	R\$	ACADEMICA		
FLN.N.125	6 Switchs - Equipar laboratórios Solos, Materiais, Construção, Técnicas Construtivas, Ecotoxicologia, Sala de Pesquisa e sala de professores DACC				Prioridade	48	
					G	U	T
	2014		2015		4	3	4
	Investimento	Custeio	Investimento	Custeio	Demandante		
	R\$ 15.000	R\$	R\$ 15.000	R\$	ACADEMICA		
FLN.N.126	Serviços de Instalação de pontos de rede Equipar laboratórios Solos, Materiais, Construção, Técnicas Construtivas, Ecotoxicologia, Sala de Pesquisa e sala de professores DACC				Prioridade	48	
					G	U	T
	2014		2015		4	3	4
	Investimento	Custeio	Investimento	Custeio	Demandante		
	R\$	R\$ 12.000	R\$	R\$ 12.000	ACADEMICA		
FLN.N.127	400 computadores Atualização do Parque de máquinas do campus.				Prioridade	48	
					G	U	T
	2014		2015		4	3	4
	Investimento	Custeio	Investimento	Custeio	Demandante		
	R\$	R\$	R\$ 1000000	R\$	Campus		
FLN.N.128	Reestruturação do CPD				Prioridade	48	
					G	U	T
	2014		2015		4	3	4
	Investimento	Custeio	Investimento	Custeio	Demandante		
	R\$	R\$ 30000	R\$ 70000	R\$ 30000	CAMPUS		

FLN.N.129	20 Switchs – Troca do Parque de máquinas – 1/5 dos switch do campus				Prioridade	48	
					G	U	T
	2014		2015		4	3	4
	Investimento	Custeio	Investimento	Custeio	Demandante		
	R\$	R\$	R\$ 100000	R\$	Campus		
FLN.N.130	20 Acces Points para uso interno – Ampliação dos prédios, novas construções)				Prioridade	45	
					G	U	T
	2014		2015		3	3	5
	Investimento	Custeio	Investimento	Custeio	Demandante		
	R\$ 15000	R\$	R\$ 45000	R\$	Campus		
FLN.N.131	7 Access Points de uso externo – Atender áreas que não são cobertas pel arede atual (Quadras, área verde,etc)				Prioridade	45	
					G	U	T
	2014		2015		3	3	5
	Investimento	Custeio	Investimento	Custeio	Demandante		
	R\$ 39000	R\$	R\$ 52000	R\$	Campus		

5.8 Campus Florianópolis-Continente

CTE.N.1	Aquisição de Sistema Operacional Windows Server				Prioridade	60	
					G	U	T
	2014		2015		5	4	3
	Investimento	Custeio	Investimento	Custeio	Demandante		
R\$ 1.500	R\$	R\$	R\$	DAM			
CTE.N.2	Ampliação dos números de ramais - central telefônica				Prioridade	12	
					G	U	T
	2014		2015		2	2	3
	Investimento	Custeio	Investimento	Custeio	Demandante		
R\$	R\$	R\$	R\$ 1.500	DAM			
CTE.N.3	Treinamento e Capacitação dos servidores do Setor de TIC				Prioridade	12	
					G	U	T
	2014		2015		3	2	2
	Investimento	Custeio	Investimento	Custeio	Demandante		
R\$	R\$ 6.000	R\$	R\$ 6.000	CTIC			
CTE.N.4	Aquisição de etiquetadora e etiquetas				Prioridade	9	
					G	U	T
	2014		2015		3	1	3
	Investimento	Custeio	Investimento	Custeio	Demandante		
R\$ 1.000	R\$	R\$	R\$	DAM			
CTE.N.5	Aquisição de 05 notebooks				Prioridade	6	
					G	U	T
	2014		2015		3	1	2
	Investimento	Custeio	Investimento	Custeio	Demandante		
R\$ 6.000	R\$ 4.000	R\$	R\$	Audiovisual			
CTE.N.6	Aquisição de computadores para novo laboratório de informática. Após Ampliação do Campus 2015				Prioridade	4	
					G	U	T
	2014		2015		1	1	4
	Investimento	Custeio	Investimento	Custeio	Demandante		
R\$	R\$	R\$ 50.000	R\$	DEPE			
CTE.N.7	Circuito Fechado de TV -Campus Continente				Prioridade	3	
					G	U	T
	2014		2015		3	1	1
	Investimento	Custeio	Investimento	Custeio	Demandante		
R\$ 115.000	R\$ 40.000	R\$	R\$	DAM			

5.9 Campus Garopaba

GPB.N.1	Software Desbravador				Prioridade	125	
					G	U	T
	2014		2015		5	5	5
	Investimento	Custeio	Investimento	Custeio	Demandante		
	R\$ 7.300	R\$	R\$	R\$	Laboratório de Reservas e Línguas		
GPB.N.2	Telefonia				Prioridade	125	
					G	U	T
	2014		2015		5	5	5
	Investimento	Custeio	Investimento	Custeio	Demandante		
	R\$	R\$ 12.000	R\$	R\$ 15.000	DAM		
GPB.N.3	33 Licenças do software Sanako Study 1200 do laboratório de Reservas e Línguas – Curso Técnico em Hospedagem e Guia de Turismo, Cursos FIC língua e Operações de Hospedagem				Prioridade	100	
					G	U	T
	2014		2015		5	5	4
	Investimento	Custeio	Investimento	Custeio	Demandante		
	R\$ 40.590,00	R\$	R\$	R\$	DEPE		
GPB.N.4	5 Computadores para equipar laboratório de Ecologia do curso Técnico de Biotecnologia				Prioridade	100	
					G	U	T
	2014		2015		5	5	4
	Investimento	Custeio	Investimento	Custeio	Demandante		
	R\$ 10.000,00	R\$	R\$	R\$	DEPE		
GPB.N.5	3 Computadores para equipar laboratório de Cito e Histologia do curso Técnico de Biotecnologia				Prioridade	100	
					G	U	T
	2014		2015		5	5	4
	Investimento	Custeio	Investimento	Custeio	Demandante		
	R\$ 6.000,00	R\$	R\$	R\$	DEPE		
GPB.N.6	3 Computadores para equipar laboratório de Parasitologia do curso Técnico de Biotecnologia				Prioridade	100	
					G	U	T
	2014		2015		5	5	4
	Investimento	Custeio	Investimento	Custeio	Demandante		
	R\$ 6.000,00	R\$	R\$	R\$	DEPE		
GPB.N.7	Seculum				Prioridade	100	
					G	U	T
	2014		2015		5	5	4
	Investimento	Custeio	Investimento	Custeio	Demandante		
	R\$ 1.200	R\$	R\$	R\$	CGP		

GPB.N.8	14 computadores para: Recepção (1), Pesquisa e Incubadora (2), Professores (05), Coordenação de Curso (03), Secretaria (02), Coordenação Pedagógica (01). Será adquirido metade para cada ano.				Prioridade	100	
					G	U	T
	2014		2015		5	4	5
	Investimento	Custeio	Investimento	Custeio	Demandante		
	R\$ 14.000	R\$	R\$ 14.000	R\$			
GPB.N.9	3 Computadores para equipar laboratório de Química do curso Técnico de Biotecnologia				Prioridade	80	
					G	U	T
	2014		2015		5	4	4
	Investimento	Custeio	Investimento	Custeio	Demandante		
	R\$ 6.000,00	R\$	R\$	R\$	DEPE		
GPB.N.10	1 Licença Software Statistica para Laboratórios de Química, Bioquímica e Biologia Molecular – Curso Técnico de Biotecnologia				Prioridade	80	
					G	U	T
	2014		2015		5	4	4
	Investimento	Custeio	Investimento	Custeio	Demandante		
	R\$ 7.500,00	R\$	R\$	R\$	DEPE		
GPB.N.11	3 Licenças do Software OriginLab para equipar Laboratórios de Química (1), Bioquímica (1) e Biologia Molecular (1) do Curso Técnico de Biotecnologia				Prioridade	80	
					G	U	T
	2014		2015		5	4	4
	Investimento	Custeio	Investimento	Custeio	Demandante		
	R\$ 6.800,00	R\$	R\$	R\$	DEPE		
GPB.N.12	42 Computadores para equipar Laboratório de Informática do Curso Técnico em Informática				Prioridade	80	
					G	U	T
	2014		2015		5	4	4
	Investimento	Custeio	Investimento	Custeio	Demandante		
	R\$	R\$	R\$ 84.000	R\$	DEPE		
GPB.N.13	10 Computadores para equipar salas administrativas				Prioridade	80	
					G	U	T
	2014		2015		5	4	4
	Investimento	Custeio	Investimento	Custeio	Demandante		
	R\$	R\$	R\$ 20.000	R\$	DAM		
GPB.N.14	3 Computadores para equipar laboratório de Bioquímica do curso Técnico de Biotecnologia				Prioridade	80	
					G	U	T
	2014		2015		5	4	4
	Investimento	Custeio	Investimento	Custeio	Demandante		
	R\$ 6.000,00	R\$	R\$	R\$	DEPE		

GPB.N.15	Vigilância eletrônica CFTV para nova sede				Prioridade	80	
					G	U	T
	2014		2015		5	4	4
	Investimento	Custeio	Investimento	Custeio	Demandante		
	R\$	R\$	R\$ 100.000	R\$	DAM		
GPB.N.16	3 Computadores para equipar laboratório de Microbiologia do curso Técnico de Biotecnologia				Prioridade	64	
					G	U	T
	2014		2015		4	4	4
	Investimento	Custeio	Investimento	Custeio	Demandante		
	R\$ 6.000,00	R\$	R\$	R\$	DEPE		
GPB.N.17	3 Computadores para equipar laboratório de Biologia Molecular do curso Técnico de Biotecnologia				Prioridade	64	
					G	U	T
	2014		2015		4	4	4
	Investimento	Custeio	Investimento	Custeio	Demandante		
	R\$	R\$	R\$ 6.000	R\$	DEPE		
GPB.N.18	18 Computadores para equipar a Biblioteca				Prioridade	64	
					G	U	T
	2014		2015		4	4	4
	Investimento	Custeio	Investimento	Custeio	Demandante		
	R\$	R\$	R\$ 36.000	R\$	DEPE		
GPB.N.19	30 licenças do software 'ArcGis 10' para compor o laboratório de Ecologia do Curso de Gestão Ambiental, Curso Técnico de Biotecnologia e Guia de Turismo (2 semestre)				Prioridade	64	
					G	U	T
	2014		2015		4	4	4
	Investimento	Custeio	Investimento	Custeio	Demandante		
	R\$ 27.000,00	R\$	R\$	R\$	DEPE		
GPB.N.20	90 Computadores para equipar 3 laboratórios de Informática do Curso Técnico em Informática				Prioridade	64	
					G	U	T
	2014		2015		4	4	4
	Investimento	Custeio	Investimento	Custeio	Demandante		
	R\$	R\$	R\$ 180.000	R\$			
GPB.N.21	2 Computadores para equipar salas da Ctic				Prioridade	36	
					G	U	T
	2014		2015		4	3	3
	Investimento	Custeio	Investimento	Custeio	Demandante		
	R\$	R\$	R\$ 4.000	R\$	CTIC		
GPB.N.22	40 Licenças do software Misterchef para compor o Laboratório do curso Técnico de Gastronomia e Cursos FIC respectivos				Prioridade	27	
					G	U	T
	2014		2015		3	3	3
	Investimento	Custeio	Investimento	Custeio	Demandante		
	R\$	R\$	R\$ 2.000	R\$	DEPE		

GPB.N.23	16 Microcomputadores interativos integrados a lousa digital para equipar as salas de aula da nova sede				Prioridade		18
					G	U	T
	2014		2015		3	3	2
	Investimento	Custeio	Investimento	Custeio	Demandante		
	R\$	R\$	R\$ 64.000	R\$	DEPE		

5.10 Campus Gaspar

GAS.N.1	Monitores LED 20 unidades mínimo 17 polegada				Prioridade	125	
					G	U	T
	2014		2015		5	5	5
	Investimento	Custeio	Investimento	Custeio	Demandante		
R\$ 7.905,04	R\$	R\$	R\$	ÁREA DE INFORMÁTICA			
GAS.N.2	Monitor LED. Mínimo 21 polegada 01 unidade				Prioridade	125	
					G	U	T
	2014		2015		5	5	5
	Investimento	Custeio	Investimento	Custeio	Demandante		
R\$ 395,67	R\$	R\$	R\$	CTIC			
GAS.N.3	Atualização de licenças de antivírus ESET Nod32. Número de 201 licenças.				Prioridade	125	
					G	U	T
	2014		2015		5	5	5
	Investimento	Custeio	Investimento	Custeio	Demandante		
R\$ 4.750,00	R\$	R\$	R\$	CTIC			
GAS.N.4	switch camada 2 48p				Prioridade	125	
					G	U	T
	2014		2015		5	5	5
	Investimento	Custeio	Investimento	Custeio	Demandante		
R\$ 11.733,90	R\$	R\$	R\$	CTIC			
GAS.N.5	Contratação de empresa especializada de serviço de cabeamento estruturado para aumentar o número de tomadas lógicas e telefonia.				Prioridade	125	
					G	U	T
	2014		2015		5	5	5
	Investimento	Custeio	Investimento	Custeio	Demandante		
R\$	R\$ 160.000,00	R\$	R\$	CTIC			
GAS.N.6	Conversor de fibra ótica para cat 6				Prioridade	125	
					G	U	T
	2014		2015		5	5	5
	Investimento	Custeio	Investimento	Custeio	Demandante		
R\$ 1.444,22	R\$	R\$	R\$	CTIC			
GAS.N.7	Licença Windows server + 50 licenças acesso remoto				Prioridade	64	
					G	U	T
	2014		2015		4	4	4
	Investimento	Custeio	Investimento	Custeio	Demandante		
R\$ 1.357,00	R\$	R\$	R\$	CTIC			
GAS.N.8	Aquisição de software para agendamento de aulas				Prioridade	64	
					G	U	T
	2014		2015		4	4	4
	Investimento	Custeio	Investimento	Custeio	Demandante		
R\$ 1.688,00	R\$	R\$	R\$	DEPTO ENSINO			

GAS.N.9	Kit testador de cabo e ponteira indutiva				Prioridade	27	
					G	U	T
	2014		2015		3	3	3
	Investimento	Custeio	Investimento	Custeio	Demandante		
R\$ 3.434,96	R\$	R\$	R\$	CTIC			
GAS.N.10	Atualização anual do Audaces				Prioridade	27	
					G	U	T
	2014		2015		3	3	3
	Investimento	Custeio	Investimento	Custeio	Demandante		
R\$ 4.000,00	R\$	R\$ 4.000,00	R\$	ÁREA VESTUÁRIO			
GAS.N.11	Computador servidor de arquivos tipo torre				Prioridade	27	
					G	U	T
	2014		2015		3	3	3
	Investimento	Custeio	Investimento	Custeio	Demandante		
R\$ 8.500,00	R\$	R\$	R\$	DEPTO ENSINO			
GAS.N.12	Impressora de etiquetas				Prioridade	27	
					G	U	T
	2014		2015		3	3	3
	Investimento	Custeio	Investimento	Custeio	Demandante		
R\$ 850,00	R\$	R\$	R\$	MATERIAIS E FINANÇAS			
GAS.N.13	6 discos SAS 500Gb 7200 rpm				Prioridade	27	
					G	U	T
	2014		2015		3	3	3
	Investimento	Custeio	Investimento	Custeio	Demandante		
R\$	R\$	R\$ 3.200,00	R\$	CTIC			
GAS.N.14	Dispositivo de armazenamento/conserto ou compra de um novo				Prioridade	27	
					G	U	T
	2014		2015		3	3	3
	Investimento	Custeio	Investimento	Custeio	Demandante		
R\$	R\$	R\$ 5.500,00	R\$	CTIC			
GAS.N.15	Aquisição de um Software estatísticos				Prioridade	27	
					G	U	T
	2014		2015		3	3	3
	Investimento	Custeio	Investimento	Custeio	Demandante		
R\$	R\$	R\$ 1.800,00	R\$	GESTÃO E NEGÓCIOS			
GAS.N.16	Firewall com IPS Tipo A.				Prioridade	27	
					G	U	T
	2014		2015		3	3	3
	Investimento	Custeio	Investimento	Custeio	Demandante		
R\$	R\$	R\$ 13.000,00	R\$	CTIC			

GAS.N.17	Banco de baterias para nobreaks existentes ou contrato de manutenção dos nobreaks.				Prioridade	27	
					G	U	T
	2014		2015		3	3	3
	Investimento	Custeio	Investimento	Custeio	Demandante		
	R\$	R\$	R\$ 3.400,00	R\$	CTIC		
GAS.N.18	Licença que contemple 40 computadores (photoshop).				Prioridade	18	
					G	U	T
	2014		2015		3	3	2
	Investimento	Custeio	Investimento	Custeio	Demandante		
	R\$	R\$	R\$ 31.690,00	R\$	ÁREA VESTUÁRIO		
GAS.N.19	Aquisição 25 notebooks ou ultrabooks com SO para laboratório de alunos.				Prioridade	12	
					G	U	T
	2014		2015		3	2	2
	Investimento	Custeio	Investimento	Custeio	Demandante		
	R\$	R\$	R\$ 73.750,00	R\$	GESTÃO E NEGÓCIOS		
GAS.N.20	Aquisição 15 notebooks ou ultrabooks para setor administrativo e ensino				Prioridade	12	
					G	U	T
	2014		2015		3	2	2
	Investimento	Custeio	Investimento	Custeio	Demandante		
	R\$	R\$	R\$ 44.250,00	R\$	DEPTO ENSINO		
GAS.N.21	10 licenças Audaces Digiflash				Prioridade	12	
					G	U	T
	2014		2015		3	2	2
	Investimento	Custeio	Investimento	Custeio	Demandante		
	R\$	R\$	R\$ 19.000,00	R\$	ÁREA VESTUÁRIO		
GAS.N.22	15 licenças do software de desenho corel draw				Prioridade	12	
					G	U	T
	2014		2015		3	2	2
	Investimento	Custeio	Investimento	Custeio	Demandante		
	R\$	R\$	R\$ 13.500,00	R\$	ÁREA VESTUÁRIO		
GAS.N.23	Nobreaks para serem instalados em todos racks				Prioridade	12	
					G	U	T
	2014		2015		3	2	2
	Investimento	Custeio	Investimento	Custeio	Demandante		
	R\$	R\$	R\$ 6.500,00	R\$	CTIC		

GAS.N.24	Atualização do software Corel				Prioridade	12	
					G	U	T
	2014		2015		3	2	2
	Investimento	Custeio	Investimento	Custeio	Demandante		
	R\$	R\$	R\$ 36.900,00	R\$	ÁREA VESTUÁRIO		
GAS.N.25	Audaces 3d 1 c/35 licenças				Prioridade	12	
					G	U	T
	2014		2015		3	2	2
	Investimento	Custeio	Investimento	Custeio	Demandante		
	R\$	R\$	R\$ 35.000,00	R\$	ÁREA VESTUÁRIO		
GAS.N.26	Reorganização dos laboratórios de informática através da aquisição de cabos de aço, cadeados, organizadores de cabos (energia elétrica e redes).				Prioridade	12	
					G	U	T
	2014		2015		3	2	2
	Investimento	Custeio	Investimento	Custeio	Demandante		
	R\$	R\$	R\$	R\$ 62.400,00	ÁREA DE INFORMÁTICA		
GAS.N.27	41 computadores para laboratório de vestuário				Prioridade	12	
					G	U	T
	2014		2015		3	2	2
	Investimento	Custeio	Investimento	Custeio	Demandante		
	R\$	R\$	R\$ 120.950,00	R\$	ÁREA VESTUÁRIO		
GAS.N.28	Terminal TI 4245				Prioridade	8	
					G	U	T
	2014		2015		2	2	2
	Investimento	Custeio	Investimento	Custeio	Demandante		
	R\$	R\$	R\$ 1.000,00	R\$	CTIC		
GAS.N.29	6 pentes de memória 8Gb para servidor				Prioridade	8	
					G	U	T
	2014		2015		2	2	2
	Investimento	Custeio	Investimento	Custeio	Demandante		
	R\$	R\$	R\$ 4.500,00	R\$	CTIC		
GAS.N.30	SISTEMA DE CONTROLE INTERNO – ERP				Prioridade	8	
					G	U	T
	2014		2015		2	2	2
	Investimento	Custeio	Investimento	Custeio	Demandante		
	R\$	R\$	R\$ 45.000,00	R\$	GESTÃO E NEGÓCIOS		
GAS.N.31	Leitores de código de barra 2 unidades				Prioridade	1	
					G	U	T
	2014		2015		1	1	1
	Investimento	Custeio	Investimento	Custeio	Demandante		
	R\$	R\$	R\$ 1.600,00	R\$	BIBLIOTECA-ENSINO		

GAS.N.32	Computadores desktop 15 unidades				Prioridade	1	
					G	U	T
	2014		2015		1	1	1
	Investimento	Custeio	Investimento	Custeio	Demandante		
	R\$	R\$	R\$ 44.250,00	R\$	BIBLIOTECA-ENSINO		
GAS.N.33	Rack de piso fechado 1 UNIDADE				Prioridade	1	
					G	U	T
	2014		2015		1	1	1
	Investimento	Custeio	Investimento	Custeio	Demandante		
	R\$	R\$	R\$ 1.000,00	R\$	CTIC		
GAS.N.34	Rack de parede 4 UNIDADES 19"				Prioridade	1	
					G	U	T
	2014		2015		1	1	1
	Investimento	Custeio	Investimento	Custeio	Demandante		
	R\$	R\$	R\$ 2.200,00	R\$	CTIC		
GAS.N.35	Monitor de LCD com tela de toque 17"				Prioridade	1	
					G	U	T
	2014		2015		1	1	1
	Investimento	Custeio	Investimento	Custeio	Demandante		
	R\$	R\$	R\$ 1.800,00	R\$	DEPTO ENSINO		
GAS.N.36	Sistema CFTV				Prioridade	1	
					G	U	T
	2014		2015		1	1	1
	Investimento	Custeio	Investimento	Custeio	Demandante		
	R\$	R\$	R\$ 305.000,00	R\$	CTIC		
GAS.N.37	01 switch 24 portas PoE				Prioridade	1	
					G	U	T
	2014		2015		1	1	1
	Investimento	Custeio	Investimento	Custeio	Demandante		
	R\$	R\$	R\$ 9.600,00	R\$	CTIC		

5.11 Campus Itajaí

ITJ.N.1	Serviço de cabeamento estruturado para interconectar dois prédios				Prioridade	125	
					G	U	T
	2014		2015		5	5	5
	Investimento	Custeio	Investimento	Custeio	Demandante		
R\$	R\$ 8.559,74	R\$	R\$	CTIC			
ITJ.N.2	10 DESKTOP COM MONITOR - ADMINISTRATIVO TIPO I – COM SISTEMA OPERACIONAL				Prioridade	125	
					G	U	T
	2014		2015		5	5	5
	Investimento	Custeio	Investimento	Custeio	Demandante		
R\$ 30.000,00	R\$	R\$	R\$	DEPE			
ITJ.N.3	200 Atualização de licenças de Antivírus – ESET NOD32 Antivírus Business Edition				Prioridade	125	
					G	U	T
	2014		2015		5	5	5
	Investimento	Custeio	Investimento	Custeio	Demandante		
R\$ 4.666,00	R\$	R\$ 8.398,80	R\$	CTIC			
ITJ.N.4	1 Licença Master Colletion da Adobe				Prioridade	125	
					G	U	T
	2014		2015		5	5	5
	Investimento	Custeio	Investimento	Custeio	Demandante		
R\$ 4.444,52	R\$	R\$ 8.000,14	R\$	CTIC			
ITJ.N.5	10 Nobreaks de 1400 VA/W				Prioridade	125	
					G	U	T
	2014		2015		5	5	5
	Investimento	Custeio	Investimento	Custeio	Demandante		
R\$ 7.390,00	R\$	R\$	R\$	CTIC			
ITJ.N.6	Equipamentos de teste de cabo de rede				Prioridade	125	
					G	U	T
	2014		2015		5	5	5
	Investimento	Custeio	Investimento	Custeio	Demandante		
R\$ 115,00	R\$	R\$	R\$	CTIC			
ITJ.N.7	1 Gravadoras de fita LTO				Prioridade	45	
					G	U	T
	2014		2015		5	3	3
	Investimento	Custeio	Investimento	Custeio	Demandante		
R\$	R\$	R\$ 4.720,00	R\$	CTIC			
ITJ.N.8	5 HD 1TB SATA 3,5				Prioridade	27	
					G	U	T
	2014		2015		3	3	3
	Investimento	Custeio	Investimento	Custeio	Demandante		
R\$ 1.400,00	R\$	R\$	R\$	CTIC			

ITJ.N.9	8 Fitas LTO3 para backup				Prioridade	20	
					G	U	T
	2014		2015		5	2	2
	Investimento	Custeio	Investimento	Custeio	Demandante		
R\$	R\$	R\$ 3.920,00	R\$	CTIC			
ITJ.N.10	180 computadores – Laboratórios de Informática – Novo Prédio				Prioridade	20	
					G	U	T
	2014		2015		5	2	2
	Investimento	Custeio	Investimento	Custeio	Demandante		
R\$	R\$	R\$ 540.000,00	R\$	DEPE			
ITJ.N.11	20 Notebooks				Prioridade	18	
					G	U	T
	2014		2015		3	2	3
	Investimento	Custeio	Investimento	Custeio	Demandante		
R\$	R\$	R\$ 60.000,00	R\$	CTIC			
ITJ.N.12	10 Switchs gerenciáveis de 24 portas				Prioridade	12	
					G	U	T
	2014		2015		3	2	2
	Investimento	Custeio	Investimento	Custeio	Demandante		
R\$	R\$	R\$ 24.006,20	R\$	CTIC			
ITJ.N.13	5 HD 500 GB SATA 2,5				Prioridade	12	
					G	U	T
	2014		2015		3	2	2
	Investimento	Custeio	Investimento	Custeio	Demandante		
R\$ 1.000,00	R\$	R\$	R\$	CTIC			
ITJ.N.14	10 Pentes de 8GB DDR3				Prioridade	8	
					G	U	T
	2014		2015		2	2	2
	Investimento	Custeio	Investimento	Custeio	Demandante		
R\$ 4.489,00	R\$	R\$	R\$	DEPE			
ITJ.N.15	1 Disco 120 GB SSD ou 250GB Híbrido				Prioridade	8	
					G	U	T
	2014		2015		2	2	2
	Investimento	Custeio	Investimento	Custeio	Demandante		
R\$ 900,00	R\$	R\$	R\$	DEPE			
ITJ.N.16	5 DISCO SAS DE 500 GB 7200 RPM para o Data Center				Prioridade	8	
					G	U	T
	2014		2015		2	2	2
	Investimento	Custeio	Investimento	Custeio	Demandante		
R\$	R\$	R\$ 2.704,02	R\$	CTIC			
ITJ.N.17	2 Tablet 10"				Prioridade	8	
					G	U	T
	2014		2015		2	2	2
	Investimento	Custeio	Investimento	Custeio	Demandante		
R\$ 2.640,00	R\$	R\$	R\$	CTIC			

ITJ.N.18	6 Monitores 21 polegadas LED				Prioridade	4	
					G	U	T
	2014		2015		1	2	2
	Investimento	Custeio	Investimento	Custeio	Demandante		
	R\$ 2.371,62	R\$	R\$ 4.268,92	R\$	DEPE		
ITJ.N.19	20 Projetores de imagem				Prioridade	1	
					G	U	T
	2014		2015		1	1	1
	Investimento	Custeio	Investimento	Custeio	Demandante		
	R\$	R\$	R\$ 30.000,00	R\$	DEPE		
ITJ.N.20	10 Lousas Digitais wireless				Prioridade	1	
					G	U	T
	2014		2015		1	1	1
	Investimento	Custeio	Investimento	Custeio	Demandante		
	R\$	R\$	R\$ 41.251,00	R\$	DEPE		
ITJ.N.21	10 Placa De Rede Wireless Wifi Pci-e Para Pc 300 Mbps 2 Antenas				Prioridade	1	
					G	U	T
	2014		2015		1	1	1
	Investimento	Custeio	Investimento	Custeio	Demandante		
	R\$ 800,00	R\$	R\$	R\$	CTIC		
ITJ.N.22	2 Switchs gerenciáveis de 24 pt Gb				Prioridade	1	
					G	U	T
	2014		2015		1	1	1
	Investimento	Custeio	Investimento	Custeio	Demandante		
	R\$	R\$	R\$ 4.000,00	R\$	CTIC		

5.12 Campus Jaraguá do Sul

JAR.N.1	Reestruturação da Rede Cabeada				Prioridade	125	
					G	U	T
	2014		2015		5	5	5
	Investimento	Custeio	Investimento	Custeio	Demandante		
R\$ 300.000,00	R\$	R\$	R\$	CAMPUS			
JAR.N.2	Aquisição de 12 Hds externos para os docentes da área do curso de moda para armazenamento de conteúdos e materiais produzidos e utilizados.				Prioridade	64	
					G	U	T
	2014		2015		4	4	4
	Investimento	Custeio	Investimento	Custeio	Demandante		
R\$ 3.288,00	R\$	R\$	R\$	Coordenação de Moda			
JAR.N.3	Aquisição 01 Licença Windows Server 2012				Prioridade	64	
					G	U	T
	2014		2015		4	4	4
	Investimento	Custeio	Investimento	Custeio	Demandante		
R\$ 580	R\$	R\$	R\$	CTI			
JAR.N.4	Atualização Licença Anti-Virus				Prioridade	64	
					G	U	T
	2014		2015		4	4	4
	Investimento	Custeio	Investimento	Custeio	Demandante		
R\$	R\$	R\$ 3.600,00	R\$	CTI			
JAR.N.5	03 régua PDU 08 tomadas para Rack				Prioridade	64	
					G	U	T
	2014		2015		4	4	4
	Investimento	Custeio	Investimento	Custeio	Demandante		
R\$ 300,00	R\$	R\$	R\$	CTI			
JAR.N.6	01 Servidores tipo Rack- substituir serv.proxy /DNS/Site Campus				Prioridade	60	
					G	U	T
	2014		2015		3	5	4
	Investimento	Custeio	Investimento	Custeio	Demandante		
R\$ 6.000,00	R\$	R\$	R\$	CTI			
JAR.N.7	Aquisição de 35 licenças software Digiflash que será usado no Curso Superior em Moda.				Prioridade	48	
					G	U	T
	2014		2015		4	3	4
	Investimento	Custeio	Investimento	Custeio	Demandante		
R\$	R\$	R\$ 25.500,00	R\$	Coordenação de Moda			

JAR.N.8	Aquisição de 35 licenças software Audaces Idea que será usado no Curso Superior em Moda / Curso Técnico em Produção / Design de Moda e também no curso FIC.				Prioridade	48	
					G	U	T
	2014		2015		4	3	4
	Investimento	Custeio	Investimento	Custeio	Demandante		
	R\$	R\$	R\$ 37.500,00	R\$	Coordenação de Moda		
JAR.N.9	Aquisição de 35 licenças software Adobe PhotoShop que será usado no Curso Superior em Moda.				Prioridade	48	
					G	U	T
	2014		2015		4	3	4
	Investimento	Custeio	Investimento	Custeio	Demandante		
	R\$	R\$	R\$ 27.965,00	R\$	Coordenação de Moda		
JAR.N.10	Aquisição de 35 licenças software Corel Draw que será usado no Curso Superior em Moda.				Prioridade	48	
					G	U	T
	2014		2015		4	3	4
	Investimento	Custeio	Investimento	Custeio	Demandante		
	R\$	R\$	R\$ 8.853,25	R\$	Coordenação de Moda		
JAR.N.11	Aquisição de 35 licenças software Adobe Illustrator que será usado no Curso Superior em Moda/ Curso Técnico em Produção/ Design de Moda e também no curso FIC.				Prioridade	48	
					G	U	T
	2014		2015		4	3	4
	Investimento	Custeio	Investimento	Custeio	Demandante		
	R\$	R\$	R\$ 35.770,00	R\$	Coordenação de Moda		
JAR.N.12	Sistema de monitoramento CFTV				Prioridade	48	
					G	U	T
	2014		2015		4	4	3
	Investimento	Custeio	Investimento	Custeio	Demandante		
	R\$	R\$	R\$ 140.000,00	R\$	CAMPUS		
JAR.N.13	01 Servidor Tipo Rack (servidor de aplicações)				Prioridade	48	
					G	U	T
	2014		2015		3	4	4
	Investimento	Custeio	Investimento	Custeio	Demandante		
	R\$	R\$	R\$ 6.000,00	R\$	CTI		
JAR.N.14	01 Rack 42U – melhorar a infraestrutura CTI				Prioridade	48	
					G	U	T
	2014		2015		3	4	4
	Investimento	Custeio	Investimento	Custeio	Demandante		
	R\$	R\$	R\$ 3.000,00	R\$	CTI		

5.13 Campus Jaraguá do Sul - Geraldo Werninghaus

JGW.N.1	Aquisição de Sistema de Monitoramento do Campus com cameras				Prioridade	125	
					G	U	T
	2014		2015		5	5	5
	Investimento	Custeio	Investimento	Custeio	Demandante		
	R\$ 158.590	R\$	R\$	R\$	DAM		
JGW.N.2	Aquisição de 30 licenças do Mathlab				Prioridade	125	
					G	U	T
	2014		2015		5	5	5
	Investimento	Custeio	Investimento	Custeio	Demandante		
	R\$ 17.580	R\$	R\$	R\$	DEPE		
JGW.N.3	Aquisição de 1 Servidor Rack para arquivos				Prioridade	125	
					G	U	T
	2014		2015		5	5	5
	Investimento	Custeio	Investimento	Custeio	Demandante		
	R\$ 14.295	R\$	R\$	R\$	CTIC		
JGW.N.4	Aquisição de 1 Servidor Rack para Vmware				Prioridade	125	
					G	U	T
	2014		2015		5	5	5
	Investimento	Custeio	Investimento	Custeio	Demandante		
	R\$ 14.295	R\$	R\$	R\$	CTIC		
JGW.N.5	Aquisição de 1 Licença Windows Server + CAL				Prioridade	125	
					G	U	T
	2014		2015		5	5	5
	Investimento	Custeio	Investimento	Custeio	Demandante		
	R\$ 2.000	R\$	R\$	R\$	CTIC		
JGW.N.6	Aquisição 50 licenças Antivírus				Prioridade	125	
					G	U	T
	2014		2015		5	5	5
	Investimento	Custeio	Investimento	Custeio	Demandante		
	R\$ 1.748	R\$	R\$	R\$	CTIC		
JGW.N.7	Aquisição de Sistema de Monitoramento do Campus com cameras				Prioridade	125	
					G	U	T
	2014		2015		5	5	5
	Investimento	Custeio	Investimento	Custeio	Demandante		
	R\$	R\$	R\$ 127.781	R\$	DAM		
JGW.N.8	Aquisição de 19 Notebooks				Prioridade	100	
					G	U	T
	2014		2015		4	5	5
	Investimento	Custeio	Investimento	Custeio	Demandante		
	R\$ 52.782	R\$	R\$	R\$	ELE		

JGW.N.9	Atualização de 80 licenças do SolidWorks para a versão 2014				Prioridade	100	
					G	U	T
	2014		2015		5	4	5
	Investimento	Custeio	Investimento	Custeio	Demandante		
R\$ 10.800	R\$	R\$	R\$	DEPE			
JGW.N.10	Locação de Impressora com Scanner tipo III – 10000				Prioridade	80	
					G	U	T
	2014		2015		4	4	5
	Investimento	Custeio	Investimento	Custeio	Demandante		
R\$	R\$ 4.800	R\$	R\$	DEPE			
JGW.N.11	Locação de Impressora tipo V – 2000				Prioridade	80	
					G	U	T
	2014		2015		4	4	5
	Investimento	Custeio	Investimento	Custeio	Demandante		
R\$	R\$ 960	R\$	R\$	DEPE			
JGW.N.12	Atualização de 197 licenças do Antivirus				Prioridade	64	
					G	U	T
	2014		2015		4	4	4
	Investimento	Custeio	Investimento	Custeio	Demandante		
R\$ 4.596	R\$	R\$	R\$	CTIC			
JGW.N.13	Atualização de 197 licenças do Antivirus				Prioridade	64	
					G	U	T
	2014		2015		4	4	4
	Investimento	Custeio	Investimento	Custeio	Demandante		
R\$	R\$	R\$ 4.596	R\$	CTIC			
JGW.N.14	Aquisição de 17 Computadores Desktop Gráficos para Edge-CAM, AutoCAD e SolidWorks e AutomationStudio				Prioridade	60	
					G	U	T
	2014		2015		3	4	5
	Investimento	Custeio	Investimento	Custeio	Demandante		
R\$ 67.473	R\$	R\$	R\$	MEC			
JGW.N.15	Aquisição de 10 Computadores Desktop Gráficos para Edge-CAM, AutoCAD e SolidWorks e AutomationStudio				Prioridade	60	
					G	U	T
	2014		2015		3	4	5
	Investimento	Custeio	Investimento	Custeio	Demandante		
R\$ 39.690	R\$	R\$	R\$	MEC			
JGW.N.16	Ampliação/Readequação Cabeamento Estruturado				Prioridade	60	
					G	U	T
	2014		2015		3	4	5
	Investimento	Custeio	Investimento	Custeio	Demandante		
R\$	R\$ 15.000	R\$	R\$	CTIC			

JGW.N.17	Ampliação/Readequação Cabeamento Estruturado				Prioridade	60	
					G	U	T
	2014		2015		3	4	5
	Investimento	Custeio	Investimento	Custeio	Demandante		
R\$	R\$	R\$	R\$ 15.000	CTIC			
JGW.N.18	Sistema de Gerenciamento Horário Escolar				Prioridade	36	
					G	U	T
	2014		2015		3	4	3
	Investimento	Custeio	Investimento	Custeio	Demandante		
R\$ 1.668	R\$	R\$	R\$	DEPE			
JGW.N.19	Aquisição de 10 licenças do Automation Studio				Prioridade	27	
					G	U	T
	2014		2015		3	3	3
	Investimento	Custeio	Investimento	Custeio	Demandante		
R\$ 19.200	R\$	R\$	R\$	MEC			
JGW.N.20	Aquisição de 4 Switch L2				Prioridade	27	
					G	U	T
	2014		2015		3	3	3
	Investimento	Custeio	Investimento	Custeio	Demandante		
R\$ 10.086	R\$	R\$	R\$	CTIC			
JGW.N.21	Aquisição de Software para elaboração de Projetos elétricos prediais (exemplo: Lumini)				Prioridade	27	
					G	U	T
	2014		2015		3	3	3
	Investimento	Custeio	Investimento	Custeio	Demandante		
R\$	R\$	R\$ 42.000	R\$	DEPE			
JGW.N.22	Atualização do EdgeCAM para 2015				Prioridade	18	
					G	U	T
	2014		2015		3	3	2
	Investimento	Custeio	Investimento	Custeio	Demandante		
R\$	R\$	R\$ 2.000	R\$	DEPE			
JGW.N.23	Aquisição de EdgeCAM 2015				Prioridade	18	
					G	U	T
	2014		2015		3	3	2
	Investimento	Custeio	Investimento	Custeio	Demandante		
R\$	R\$	R\$ 1.410	R\$	DEPE			
JGW.N.24	Aquisição de 3 Access Point				Prioridade	12	
					G	U	T
	2014		2015		1	3	4
	Investimento	Custeio	Investimento	Custeio	Demandante		
R\$ 6.780	R\$	R\$	R\$	CTIC			
JGW.N.25	Aquisição de 3 Power Injector para Access Point				Prioridade	12	
					G	U	T
	2014		2015		1	3	4
	Investimento	Custeio	Investimento	Custeio	Demandante		
R\$ 1.035	R\$	R\$	R\$	CTIC			

JGW.N.26	Aquisição de 3 Power Injector para Access Point				Prioridade	12	
					G	U	T
	2014		2015		1	3	4
	Investimento	Custeio	Investimento	Custeio	Demandante		
	R\$	R\$	R\$ 1.035	R\$	CTIC		
JGW.N.27	Aquisição de 3 Access Point				Prioridade	12	
					G	U	T
	2014		2015		1	3	4
	Investimento	Custeio	Investimento	Custeio	Demandante		
	R\$	R\$	R\$ 6.780	R\$	CTIC		
JGW.N.28	Compra de sistema eletrônico anti-furto para biblioteca.				Prioridade	8	
					G	U	T
	2014		2015		2	2	2
	Investimento	Custeio	Investimento	Custeio	Demandante		
	R\$ 40.000	R\$	R\$	R\$	DEPE		
JGW.N.29	Aquisição de 1 Plotter				Prioridade	8	
					G	U	T
	2014		2015		2	2	2
	Investimento	Custeio	Investimento	Custeio	Demandante		
	R\$ 23.000	R\$	R\$	R\$	ELE		
JGW.N.30	Aquisição de 70 licenças do Pacote Microsoft Office				Prioridade	8	
					G	U	T
	2014		2015		2	2	2
	Investimento	Custeio	Investimento	Custeio	Demandante		
	R\$ 15.820	R\$	R\$	R\$	MEC		
JGW.N.31	Aquisição de 2 Workstation				Prioridade	8	
					G	U	T
	2014		2015		2	2	2
	Investimento	Custeio	Investimento	Custeio	Demandante		
	R\$ 15.800	R\$	R\$	R\$	MEC		
JGW.N.32	Aquisição de 1 Notebook				Prioridade	8	
					G	U	T
	2014		2015		2	2	2
	Investimento	Custeio	Investimento	Custeio	Demandante		
	R\$ 2.778	R\$	R\$	R\$	CTIC		
JGW.N.33	Aquisição de 2 Tablet				Prioridade	8	
					G	U	T
	2014		2015		2	2	2
	Investimento	Custeio	Investimento	Custeio	Demandante		
	R\$ 2.640	R\$	R\$	R\$	CTIC		
JGW.N.34	Aquisição de 2 Impressora matricial cupom não fiscal				Prioridade	8	
					G	U	T
	2014		2015		2	2	2
	Investimento	Custeio	Investimento	Custeio	Demandante		
	R\$ 1.300	R\$	R\$	R\$	DEPE		

JGW.N.35	Aquisição de 35 Computadores Desktop Gráficos para Edge-CAM, AutoCAD e SolidWorks e AutomationStudio				Prioridade	8	
					G	U	T
	2014		2015		2	2	2
	Investimento	Custeio	Investimento	Custeio	Demandante		
	R\$	R\$	R\$ 138.915	R\$	DEPE		
JGW.N.36	Aquisição de Workstation				Prioridade	8	
					G	U	T
	2014		2015		2	2	2
	Investimento	Custeio	Investimento	Custeio	Demandante		
	R\$	R\$	R\$ 7.900	R\$	DEPE		
JGW.N.37	Aquisição de 1 Switch Core				Prioridade	6	
					G	U	T
	2014		2015		1	2	3
	Investimento	Custeio	Investimento	Custeio	Demandante		
	R\$	R\$	R\$ 24.000	R\$	CTIC		
JGW.N.38	Aquisição de 5 monitores de 21"				Prioridade	4	
					G	U	T
	2014		2015		2	1	2
	Investimento	Custeio	Investimento	Custeio	Demandante		
	R\$	R\$	R\$ 1.976	R\$	CTIC		
JGW.N.39	Aquisição de 2 Notebook				Prioridade	2	
					G	U	T
	2014		2015		2	1	1
	Investimento	Custeio	Investimento	Custeio	Demandante		
	R\$ 5.556	R\$	R\$	R\$	DAM		
JGW.N.40	Aquisição de 1 Notebook				Prioridade	2	
					G	U	T
	2014		2015		2	1	1
	Investimento	Custeio	Investimento	Custeio	Demandante		
	R\$	R\$	R\$ 2.778	R\$	CTIC		
JGW.N.41	Aquisição de 1 Rack 44u				Prioridade	1	
					G	U	T
	2014		2015		1	1	1
	Investimento	Custeio	Investimento	Custeio	Demandante		
	R\$	R\$	R\$ 3.940	R\$	CTIC		

5.14 Campus Joinville

JLE.N.1	Serviço Internet 3G				Prioridade	125	
					G	U	T
	2014		2015		5	5	5
	Investimento	Custeio	Investimento	Custeio	Demandante		
R\$	R\$ 1.620	R\$	R\$ 2.000	DAM			
JLE.N.2	Serviço Internet 10 MEGA				Prioridade	125	
					G	U	T
	2014		2015		5	5	5
	Investimento	Custeio	Investimento	Custeio	Demandante		
R\$	R\$ 13.068	R\$	R\$ 15.000	Direção do câmpus			
JLE.N.3	leitor de software para utilização na conferência dos bens com identificação de tombo através de código de barras ou QR				Prioridade	125	
					G	U	T
	2014		2015		5	5	5
	Investimento	Custeio	Investimento	Custeio	Demandante		
R\$ 500	R\$	R\$	R\$	Administrativo			
JLE.N.4	2 licenças (software) para implementação do Mathemática. Com contrato de capacitação para uso.				Prioridade	125	
					G	U	T
	2014		2015		5	5	5
	Investimento	Custeio	Investimento	Custeio	Demandante		
R\$ 10.000	R\$	R\$	R\$	Pesquisa			
JLE.N.5	Software: Adobe Creative Suite 6 em português				Prioridade	125	
					G	U	T
	2014		2015		5	5	5
	Investimento	Custeio	Investimento	Custeio	Demandante		
R\$ 1.000	R\$	R\$	R\$	Jornalismo			
JLE.N.6	06 Aps wifi				Prioridade	100	
					G	U	T
	2014		2015		5	5	4
	Investimento	Custeio	Investimento	Custeio	Demandante		
R\$	R\$	R\$ 15.000	R\$	Câmpus – construção bloco 6			
JLE.N.7	20 computadores mínimo de 16 GB de RAM, mínimo de 2 TB de HD				Prioridade	80	
					G	U	T
	2014		2015		4	4	5
	Investimento	Custeio	Investimento	Custeio	Demandante		
R\$	R\$	R\$ 40.000	R\$	Câmpus Avan- çado			

JLE.N.8	5 computadores mínimo de 16 GB de RAM, mínimo de 2 TB de HD				Prioridade	64	
					G	U	T
	2014		2015		4	4	4
	Investimento	Custeio	Investimento	Custeio	Demandante		
	R\$	R\$	R\$ 20.000	R\$	Pesquisa		
JLE.N.9	Software de simulação para moldagem por injeção (Moldflow Plastics Insight). Licença para 2 máquinas (professor e bolsista) com contrato de capacitação para uso.				Prioridade	64	
					G	U	T
	2014		2015		4	4	4
	Investimento	Custeio	Investimento	Custeio	Demandante		
	R\$ 20.000	R\$	R\$	R\$	Pesquisa		
JLE.N.10	Estruturação de telefonia, dados e fibra ótica.				Prioridade	64	
					G	U	T
	2014		2015		4	4	4
	Investimento	Custeio	Investimento	Custeio	Demandante		
	R\$	R\$ 35.000	R\$	R\$ 50.000	Câmpus		
JLE.N.11	01 switch óptico de 48 portas				Prioridade	48	
					G	U	T
	2014		2015		4	3	4
	Investimento	Custeio	Investimento	Custeio	Demandante		
	R\$	R\$	R\$ 40.000	R\$	Câmpus Avançado		
JLE.N.12	01 Aps wifi				Prioridade	48	
					G	U	T
	2014		2015		4	3	4
	Investimento	Custeio	Investimento	Custeio	Demandante		
	R\$	R\$	R\$ 10.000	R\$	Câmpus Avançado		
JLE.N.13	01 No-break				Prioridade	48	
					G	U	T
	2014		2015		4	3	4
	Investimento	Custeio	Investimento	Custeio	Demandante		
	R\$	R\$	R\$ 5.500	R\$	Câmpus Avançado		
JLE.N.14	25 computadores mínimo de 16 GB de RAM, mínimo de 2 TB de HD				Prioridade		
					G	U	T
	2014		2015				
	Investimento	Custeio	Investimento	Custeio	Demandante		
	R\$	R\$	R\$ 50.000	R\$	Câmpus – implantação laboratório de informática		

JLE.N.15	2 licenças de software de análise estatística e contrato de capacitação para uso. Sugestões Software LH Stat ou SPSS Estatística.				Prioridade	48	
					G	U	T
	2014		2015		4	3	4
	Investimento	Custeio	Investimento	Custeio	Demandante		
	R\$ 10.000	R\$	R\$	R\$	Pesquisa		
JLE.N.16	10 licenças - Atualização das licenças do software LabView já disponível nos laboratórios do campus, visando a obtenção de versões atualizadas				Prioridade	27	
					G	U	T
	2014		2015		3	3	3
	Investimento	Custeio	Investimento	Custeio	Demandante		
	R\$	R\$	R\$ 17.000	R\$	Pesquisa		
JLE.N.17	Software mdSolids – 10 licenças				Prioridade	27	
					G	U	T
	2014		2015		3	3	3
	Investimento	Custeio	Investimento	Custeio	Demandante		
	R\$	R\$	R\$ 17.000	R\$	Metal-mecânica		
JLE.N.18	Software simulador CNC – 10 licenças				Prioridade	27	
					G	U	T
	2014		2015		3	3	3
	Investimento	Custeio	Investimento	Custeio	Demandante		
	R\$	R\$	R\$ 17.000	R\$	Metal-mecânica		
JLE.N.19	Software para planejamento e controle de manutenção (módulo básico – versão life) – 10 licenças				Prioridade	27	
					G	U	T
	2014		2015		3	3	3
	Investimento	Custeio	Investimento	Custeio	Demandante		
	R\$	R\$	R\$ 17.000	R\$	Metal-mecânica		
JLE.N.20	Software de contabilidade – 10 licenças				Prioridade	27	
					G	U	T
	2014		2015		3	3	3
	Investimento	Custeio	Investimento	Custeio	Demandante		
	R\$	R\$	R\$ 17.000	R\$	Gestão e Saúde		
JLE.N.21	Central telefônica				Prioridade	45	
					G	U	T
	2014		2015		3	3	5
	Investimento	Custeio	Investimento	Custeio	Demandante		
	R\$	R\$	R\$ 30.000	R\$	Câmpus Avançado		

JLE.N.22	Estruturação de telefonia, dados e fibra ótica.				Prioridade	45	
					G	U	T
	2014		2015		3	3	5
	Investimento	Custeio	Investimento	Custeio	Demandante		
	R\$	R\$	R\$	R\$ 20.000	Câmpus Avançado		
JLE.N.23	Software Automation Studio (simulação) – 10 licenças				Prioridade	27	
					G	U	T
	2014		2015		3	3	3
	Investimento	Custeio	Investimento	Custeio	Demandante		
	R\$	R\$	R\$ 17.000	R\$	Metal-mecânica		
JLE.N.24	Software Moldflow Plastics Insight (simulação moldagem de plásticos) – 10 licenças				Prioridade	27	
					G	U	T
	2014		2015		3	3	3
	Investimento	Custeio	Investimento	Custeio	Demandante		
	R\$	R\$	R\$ 17.000	R\$	Metal-mecânica		
JLE.N.25	Software Mathematica – 10 licenças				Prioridade	27	
					G	U	T
	2014		2015		3	3	3
	Investimento	Custeio	Investimento	Custeio	Demandante		
	R\$	R\$	R\$ 17.000	R\$	Metal-mecânica		
JLE.N.26	Software para análise quantitativa de imagens – 1 licença				Prioridade	27	
					G	U	T
	2014		2015		3	3	3
	Investimento	Custeio	Investimento	Custeio	Demandante		
	R\$	R\$	R\$ 1.700	R\$	Metal-mecânica		
JLE.N.27	Softwares de simulação específicos para a área de controle de manutenção - 10 licenças				Prioridade	27	
					G	U	T
	2014		2015		3	3	3
	Investimento	Custeio	Investimento	Custeio	Demandante		
	R\$	R\$ 10.000	R\$	R\$	Processos Industriais		
JLE.N.28	05 Aps wifi				Prioridade	27	
					G	U	T
	2014		2015		3	3	3
	Investimento	Custeio	Investimento	Custeio	Demandante		
	R\$	R\$	R\$ 15.000	R\$	Câmpus (Ginásio de Esportes)		

JLE.N.29	01 switch óptico de 48 portas				Prioridade	27	
					G	U	T
	2014		2015		3	3	3
	Investimento	Custeio	Investimento	Custeio	Demandante		
	R\$	R\$	R\$ 40.000	R\$	Câmpus – construção bloco 6		
JLE.N.30	02 projetores multimídia				Prioridade	12	
					G	U	T
	2014		2015		2	2	3
	Investimento	Custeio	Investimento	Custeio	Demandante		
	R\$	R\$	R\$ 2.600	R\$	Câmpus Avan- çado		
JLE.N.31	Atualização das licenças do software EDGE CAM já disponível nos laboratórios do campus, visando a obtenção de versões atualizadas. – 1 licença				Prioridade	1	
					G	U	T
	2014		2015		1	1	1
	Investimento	Custeio	Investimento	Custeio	Demandante		
	R\$ 2.000	R\$	R\$	R\$	Metal- mecânica		
JLE.N.32	Licença Acadêmica Windows Server 2012 Standard. Com suporte a versão 32bits. (32 Bits por causa do Software Micromed)				Prioridade	1	
					G	U	T
	2014		2015		1	1	1
	Investimento	Custeio	Investimento	Custeio	Demandante		
	R\$ 580	R\$	R\$	R\$	Gestão Hospi- talar / CTIC		
JLE.N.33	Licença Acadêmica Windows Server 2012 Standard. Com suporte a versão 64bits				Prioridade	1	
					G	U	T
	2014		2015		1	1	1
	Investimento	Custeio	Investimento	Custeio	Demandante		
	R\$ 580	R\$	R\$	R\$	CTIC		
JLE.N.34	500 Licenças tipo Cal Acadêmicas para Windows Server 2012 Standard. Com suporte a versão 32bits (150 Licenças) e 64bits (350 Licenças)				Prioridade	1	
					G	U	T
	2014		2015		1	1	1
	Investimento	Custeio	Investimento	Custeio	Demandante		
	R\$ 7770	R\$	R\$	R\$	Gestão Hospi- talar / CTIC		

JLE.N.35	Servidor de Alta Capacidade de Processamento para Virtualização, possibilitando alta disponibilidade/redundância com o nosso servidor atual				Prioridade	1	
					G	U	T
	2014		2015		1	1	1
	Investimento	Custeio	Investimento	Custeio	Demandante		
	R\$	R\$	R\$ 40.000	R\$	CTIC		
JLE.N.36	Dispositivo Storage (centralizador de informações) com controladora redundante (necessário para a solução de alta disponibilidade)				Prioridade	1	
					G	U	T
	2014		2015		1	1	1
	Investimento	Custeio	Investimento	Custeio	Demandante		
	R\$	R\$	R\$	R\$	CTIC		
JLE.N.37	Dispositivo de Backup em FITA DAT de alta capacidade para Backup de Arquivos do Campus, configurações de servidores de rede, entre outros				Prioridade	1	
					G	U	T
	2014		2015		1	1	1
	Investimento	Custeio	Investimento	Custeio	Demandante		
	R\$	R\$	R\$	R\$	CTIC		
JLE.N.38	Contrato de Manutenção de Computadores Desktops que estão fora da garantia e com dificuldade de peças para recuperação				Prioridade	1	
					G	U	T
	2014		2015		1	1	1
	Investimento	Custeio	Investimento	Custeio	Demandante		
	R\$	R\$	R\$	R\$	CTIC		
JLE.N.39	Contrato de Manutenção e Suporte da Central Telefônica Intelbras, adquirida este ano, com término da garantia no começo de 2015				Prioridade	1	
					G	U	T
	2014		2015		1	1	1
	Investimento	Custeio	Investimento	Custeio	Demandante		
	R\$	R\$	R\$	R\$	CTIC		

5.15 Campus Lages

LGS.N.1	Renovação da Licença do Antivírus				Prioridade	48	
					G	U	T
	2014		2015		3	4	4
	Investimento	Custeio	Investimento	Custeio	Demandante		
R\$	R\$ 7.000	R\$	R\$ 7.000	CTIC			
LGS.N.2	Renovação do contrato de telefonia, ou contratação de nova empresa para fornecer o serviço.				Prioridade	45	
					G	U	T
	2014		2015		3	3	5
	Investimento	Custeio	Investimento	Custeio	Demandante		
R\$	R\$ 10.000	R\$	R\$ 10.000	CTIC			
LGS.N.3	Renovação contrato de impressão, prevendo pelo menos mais 1 impressoras para atender novos setores a serem transferidos para hall de entrada				Prioridade	45	
					G	U	T
	2014		2015		3	3	5
	Investimento	Custeio	Investimento	Custeio	Demandante		
R\$	R\$ 20.000	R\$	R\$ 20.000	CTIC			
LGS.N.4	Adequação da infraestrutura de dados no hall de entrada, tão logo obra de engenharia civil seja executada.				Prioridade	45	
					G	U	T
	2014		2015		3	3	5
	Investimento	Custeio	Investimento	Custeio	Demandante		
R\$	R\$ 10.000	R\$	R\$	DAM			
LGS.N.5	Criação de estoque de peças sobressalentes para manutenção dos computadores fora de garantia.				Prioridade	45	
					G	U	T
	2014		2015		3	3	5
	Investimento	Custeio	Investimento	Custeio	Demandante		
R\$	R\$ 15.000	R\$	R\$ 15.000	CTIC			
LGS.N.6	CFTV				Prioridade	24	
					G	U	T
	2014		2015		2	3	4
	Investimento	Custeio	Investimento	Custeio	Demandante		
R\$ 100.000	R\$	R\$ 140.000	R\$	DAM			
LGS.N.7	Computadores Desktop ou Notebooks para novos servidores				Prioridade	10	
					G	U	T
	2014		2015		2	1	5
	Investimento	Custeio	Investimento	Custeio	Demandante		
R\$ 15.000	R\$	R\$ 40.000	R\$	CTIC			

LGS.N.8	Montagem Laboratório de Manutenção Hidráulica e Pneumática				Prioridade	9	
					G	U	T
	2014		2015		3	3	1
	Investimento	Custeio	Investimento	Custeio	Demandante		
R\$	R\$	R\$ 12.000	R\$	Coordenação de Processos Industriais			
LGS.N.9	Aquisição de 12 fitas de backup				Prioridade	4	
					G	U	T
	2014		2015		2	1	2
	Investimento	Custeio	Investimento	Custeio	Demandante		
R\$	R\$	R\$	R\$ 6.000	CTIC			
LGS.N.10	Adequação da rede de computadores do Laboratório de Auto- mação				Prioridade	1	
					G	U	T
	2014		2015		1	1	1
	Investimento	Custeio	Investimento	Custeio	Demandante		
R\$	R\$ 5.000	R\$	R\$	DAM			
LGS.N.11	Renovação do parque de computadores dos laboratórios 114 e 116.				Prioridade	1	
					G	U	T
	2014		2015		1	1	1
	Investimento	Custeio	Investimento	Custeio	Demandante		
R\$	R\$	R\$ 80.000	R\$	Coordenação de Informática e Cultura Geral			
LGS.N.12	Software para simulação de circuitos eletrônicos, confecção de placas eletrônicas.				Prioridade	1	
					G	U	T
	2014		2015		1	1	1
	Investimento	Custeio	Investimento	Custeio	Demandante		
R\$	R\$	R\$ 6.000	R\$	Coordenação de Processos Industriais			
LGS.N.13	Software Educativo para disciplinas de CLP				Prioridade	1	
					G	U	T
	2014		2015		1	1	1
	Investimento	Custeio	Investimento	Custeio	Demandante		
R\$	R\$	R\$ 125.000	R\$	Coordenação de Processos Industriais			
LGS.N.14	Montagem Laboratório de Eletrotécnica				Prioridade	1	
					G	U	T
	2014		2015		1	1	1
	Investimento	Custeio	Investimento	Custeio	Demandante		
R\$	R\$	R\$ 12.000	R\$	Coordenação de Processos Industriais			

LGS.N.15	Adequação dos ativos que compõe o CORE de rede				Prioridade		1
					G	U	T
	2014		2015		1	1	1
	Investimento	Custeio	Investimento	Custeio	Demandante		
	R\$	R\$	R\$ 40.000	R\$	CTIC		
LGS.N.16	Aquisição de comutador KVM USB				Prioridade		1
					G	U	T
	2014		2015		1	1	1
	Investimento	Custeio	Investimento	Custeio	Demandante		
	R\$	R\$	R\$ 1.200	R\$	CTIC		
LGS.N.17	Aquisição baterias originais para nobreak 5KVA – Datacenter				Prioridade		1
					G	U	T
	2014		2015		1	1	1
	Investimento	Custeio	Investimento	Custeio	Demandante		
	R\$	R\$	R\$	R\$ 3.500	CTIC		
LGS.N.18	Lâmpada para projetores				Prioridade		1
					G	U	T
	2014		2015		1	1	1
	Investimento	Custeio	Investimento	Custeio	Demandante		
	R\$	R\$	R\$	R\$ 1.600	CTIC		
LGS.N.19	Sistema de senhas para autoatendimento				Prioridade		1
					G	U	T
	2014		2015		1	1	1
	Investimento	Custeio	Investimento	Custeio	Demandante		
	R\$	R\$	R\$ 14.000	R\$	Registro Aca- dêmico		

5.16 Campus Palhoça Bilingue

PHB.N.1	15 Switches de acesso Gigabit PoE 48 portas				Prioridade	125	
					G	U	T
	2014		2015		5	5	5
	Investimento	Custeio	Investimento	Custeio	Demandante		
	R\$ 36.000,00	R\$	R\$ 34.000,00	R\$	TI		
PHB.N.2	3 Switches core				Prioridade	125	
					G	U	T
	2014		2015		5	5	5
	Investimento	Custeio	Investimento	Custeio	Demandante		
	R\$ 20.000,00	R\$	R\$ 20.000,00	R\$	TI		
PHB.N.3	CFTV (Vigilância Eletrônica)				Prioridade	125	
					G	U	T
	2014		2015		5	5	5
	Investimento	Custeio	Investimento	Custeio	Demandante		
	R\$ 118.975,54	R\$ 29.795,00	R\$	R\$	TI		
PHB.N.4	2 Nobreaks de dupla conversão 10KVA com autonomia de 4 horas				Prioridade	80	
					G	U	T
	2014		2015		5	4	4
	Investimento	Custeio	Investimento	Custeio	Demandante		
	R\$ 15.000,00	R\$	R\$ 15.000,00	R\$	TI		
PHB.N.5	1 Storage				Prioridade	60	
					G	U	T
	2014		2015		5	3	4
	Investimento	Custeio	Investimento	Custeio	Demandante		
	R\$	R\$	R\$ 25.000,00	R\$	TI		
PHB.N.6	15 Computadores, nível básico				Prioridade	1	
					G	U	T
	2014		2015		1	1	1
	Investimento	Custeio	Investimento	Custeio	Demandante		
	R\$	R\$	R\$	R\$	DEPE		
PHB.N.7	80 Computadores, nível médio				Prioridade	1	
					G	U	T
	2014		2015		1	1	1
	Investimento	Custeio	Investimento	Custeio	Demandante		
	R\$	R\$	R\$	R\$	DEPE		
PHB.N.8	20 Computadores, nível avançado				Prioridade	1	
					G	U	T
	2014		2015		1	1	1
	Investimento	Custeio	Investimento	Custeio	Demandante		
	R\$	R\$	R\$	R\$	DEPE		

PHB.N.9	8 Scanner de alta qualidade				Prioridade		1
					G	U	T
	2014		2015		1	1	1
	Investimento	Custeio	Investimento	Custeio	Demandante		
	R\$	R\$	R\$	R\$	DEPE		
PHB.N.10	15 Datashow				Prioridade		1
					G	U	T
	2014		2015		1	1	1
	Investimento	Custeio	Investimento	Custeio	Demandante		
	R\$	R\$	R\$	R\$	DEPE		
PHB.N.11	50 Webcams Full HD 60fps				Prioridade		1
					G	U	T
	2014		2015		1	1	1
	Investimento	Custeio	Investimento	Custeio	Demandante		
	R\$	R\$	R\$	R\$	DEPE		
PHB.N.12	80 HDs de 2TB				Prioridade		1
					G	U	T
	2014		2015		1	1	1
	Investimento	Custeio	Investimento	Custeio	Demandante		
	R\$	R\$	R\$	R\$	DEPE		
PHB.N.13	5 Mesas digitalizadoras				Prioridade		1
					G	U	T
	2014		2015		1	1	1
	Investimento	Custeio	Investimento	Custeio	Demandante		
	R\$	R\$	R\$	R\$	DEPE		
PHB.N.14	100 Placas de vídeo				Prioridade		1
					G	U	T
	2014		2015		1	1	1
	Investimento	Custeio	Investimento	Custeio	Demandante		
	R\$	R\$	R\$	R\$	DEPE		
PHB.N.15	10 Hds Externos de 2TB				Prioridade		1
					G	U	T
	2014		2015		1	1	1
	Investimento	Custeio	Investimento	Custeio	Demandante		
	R\$	R\$	R\$	R\$	DEPE		
PHB.N.16	10 Monitores de 19				Prioridade		1
					G	U	T
	2014		2015		1	1	1
	Investimento	Custeio	Investimento	Custeio	Demandante		
	R\$	R\$	R\$	R\$	DEPE		
PHB.N.17	15 Monitores de 22				Prioridade		1
					G	U	T
	2014		2015		1	1	1
	Investimento	Custeio	Investimento	Custeio	Demandante		
	R\$	R\$	R\$	R\$	DEPE		

PHB.N.18	2 Projetores 3D				Prioridade	1	
					G	U	T
	2014		2015		1	1	1
	Investimento	Custeio	Investimento	Custeio	Demandante		
	R\$	R\$	R\$	R\$	DEPE		
PHB.N.19	5 Lousas Digitais				Prioridade	1	
					G	U	T
	2014		2015		1	1	1
	Investimento	Custeio	Investimento	Custeio	Demandante		
	R\$	R\$	R\$	R\$	DEPE		
PHB.N.20	3 Impressoras				Prioridade	1	
					G	U	T
	2014		2015		1	1	1
	Investimento	Custeio	Investimento	Custeio	Demandante		
	R\$	R\$	R\$	R\$	DEPE		
PHB.N.21	35 Notebooks				Prioridade	1	
					G	U	T
	2014		2015		1	1	1
	Investimento	Custeio	Investimento	Custeio	Demandante		
	R\$	R\$	R\$	R\$	DEPE		
PHB.N.22	10 Placas de rede gigabit PCI-Express quad port				Prioridade	1	
					G	U	T
	2014		2015		1	1	1
	Investimento	Custeio	Investimento	Custeio	Demandante		
	R\$	R\$	R\$	R\$	TI		
PHB.N.23	20 Placas de rede gigabit PCI-Express x1 compatível com perfil baixo e espelho incluso				Prioridade	1	
					G	U	T
	2014		2015		1	1	1
	Investimento	Custeio	Investimento	Custeio	Demandante		
	R\$	R\$	R\$	R\$	TI		
PHB.N.24	10 Unidades gravadoras de CD/DVD				Prioridade	1	
					G	U	T
	2014		2015		1	1	1
	Investimento	Custeio	Investimento	Custeio	Demandante		
	R\$	R\$	R\$	R\$	TI		
PHB.N.25	4 Leitores ópticos de código da barras				Prioridade	1	
					G	U	T
	2014		2015		1	1	1
	Investimento	Custeio	Investimento	Custeio	Demandante		
	R\$	R\$	R\$	R\$	DEPE		
PHB.N.26	5 Fontes de notebook compatíveis com notebooks HP				Prioridade	1	
					G	U	T
	2014		2015		1	1	1
	Investimento	Custeio	Investimento	Custeio	Demandante		
	R\$	R\$	R\$	R\$	DEPE		

PHB.N.27	10 Baterias de notebook compatíveis com notebook HP Probook 6360b				Prioridade	1	
					G	U	T
	2014		2015		1	1	1
	Investimento	Custeio	Investimento	Custeio	Demandante		
	R\$	R\$	R\$	R\$	DEPE		
PHB.N.28	10 Baterias de notebook compatíveis com notebook HP ProBook 6445b				Prioridade	1	
					G	U	T
	2014		2015		1	1	1
	Investimento	Custeio	Investimento	Custeio	Demandante		
	R\$	R\$	R\$	R\$	DEPE		
PHB.N.29	50 Pentes de memória para notebook DDR2 800Mhz com capacidade de 4gb cada				Prioridade	1	
					G	U	T
	2014		2015		1	1	1
	Investimento	Custeio	Investimento	Custeio	Demandante		
	R\$	R\$	R\$	R\$	DEPE		
PHB.N.30	50 Pentes de memória para notebook DDR3 1333Mhz com capacidade de 4gb cada				Prioridade	1	
					G	U	T
	2014		2015		1	1	1
	Investimento	Custeio	Investimento	Custeio	Demandante		
	R\$	R\$	R\$	R\$	TI		
PHB.N.31	20 HDs para notebook com capacidade de 750gb, velocidade de rotação de 7200rpm, 16mb de cache e interface SATA 3 (600MBs)				Prioridade	1	
					G	U	T
	2014		2015		1	1	1
	Investimento	Custeio	Investimento	Custeio	Demandante		
	R\$	R\$	R\$	R\$	TI		
PHB.N.32	Reestruturação do Cabeamento do Câmpus (Internet e telefone)				Prioridade	1	
					G	U	T
	2014		2015		1	1	1
	Investimento	Custeio	Investimento	Custeio	Demandante		
	R\$	R\$	R\$	R\$ 700.000,00	TI		
PHB.N.33	200 Renovação de Licenças do Antivirus				Prioridade	1	
					G	U	T
	2014		2015		1	1	1
	Investimento	Custeio	Investimento	Custeio	Demandante		
	R\$	R\$	R\$	R\$	DEPE		
PHB.N.34	30 Licenças Camtasia				Prioridade	1	
					G	U	T
	2014		2015		1	1	1
	Investimento	Custeio	Investimento	Custeio	Demandante		
	R\$	R\$	R\$	R\$	DEPE		

PHB.N.35	21 Licenças Corel Draw				Prioridade		1
					G	U	T
	2014		2015		1	1	1
	Investimento	Custeio	Investimento	Custeio	Demandante		
	R\$	R\$	R\$	R\$	DEPE		
PHB.N.36	2 Adobe Media Service Family				Prioridade		1
					G	U	T
	2014		2015		1	1	1
	Investimento	Custeio	Investimento	Custeio	Demandante		
	R\$	R\$	R\$	R\$	Sala da EaD		
PHB.N.37	25 Licenças do New English File I-PACK Ementary				Prioridade		1
					G	U	T
	2014		2015		1	1	1
	Investimento	Custeio	Investimento	Custeio	Demandante		
	R\$	R\$	R\$	R\$	DEPE		
PHB.N.38	1 Licença do 3d-Render				Prioridade		1
					G	U	T
	2014		2015		1	1	1
	Investimento	Custeio	Investimento	Custeio	Demandante		
	R\$	R\$	R\$	R\$	DEPE		
PHB.N.39	4 Licenças Geogebra				Prioridade		1
					G	U	T
	2014		2015		1	1	1
	Investimento	Custeio	Investimento	Custeio	Demandante		
	R\$	R\$	R\$	R\$	DEPE		
PHB.N.40	2 Licenças Wirecast Pro-4				Prioridade		1
					G	U	T
	2014		2015		1	1	1
	Investimento	Custeio	Investimento	Custeio	Demandante		
	R\$	R\$	R\$	R\$	DEPE		
PHB.N.41	26 Licenças Avid Pro Tools HD 11				Prioridade		1
					G	U	T
	2014		2015		1	1	1
	Investimento	Custeio	Investimento	Custeio	Demandante		
	R\$	R\$	R\$	R\$	DEPE		
PHB.N.42	50 Licenças do Pacote Adobe				Prioridade		1
					G	U	T
	2014		2015		1	1	1
	Investimento	Custeio	Investimento	Custeio	Demandante		
	R\$	R\$	R\$	R\$	DEPE		
PHB.N.43	5 Licenças iThenticate				Prioridade		1
					G	U	T
	2014		2015		1	1	1
	Investimento	Custeio	Investimento	Custeio	Demandante		
	R\$	R\$	R\$	R\$	DEPE		

PHB.N.44	2 Licença do Solidwork				Prioridade	1	
					G	U	T
	2014		2015		1	1	1
	Investimento	Custeio	Investimento	Custeio	Demandante		
	R\$	R\$	R\$	R\$	DEPE		
PHB.N.45	Sistema de Segurança para livros				Prioridade	1	
					G	U	T
	2014		2015		1	1	1
	Investimento	Custeio	Investimento	Custeio	Demandante		
	R\$	R\$	R\$	R\$	DEPE		

5.17 Campus São Carlos

SCA.N.1	Implantação de Infraestrutura de Dados				Prioridade		125
					G	U	T
	2014		2015		5	5	5
	Investimento	Custeio	Investimento	Custeio	Demandante		
	R\$ 10.000	R\$	R\$	R\$	DAM/CTIC/DEPE		
SCA.N.2	Distribuição da rede logica no campus				Prioridade		125
					G	U	T
	2014		2015		5	5	5
	Investimento	Custeio	Investimento	Custeio	Demandante		
	R\$ 12.000	R\$	R\$	R\$	DAM/CTIC/DEPE		
SCA.N.3	Instalação de Nobreak no Rack central				Prioridade		125
					G	U	T
	2014		2015		5	5	5
	Investimento	Custeio	Investimento	Custeio	Demandante		
	R\$ 6.000	R\$	R\$	R\$	CTIC		
SCA.N.4	Implantação Do Rack de Dados e Telefonia				Prioridade		125
					G	U	T
	2014		2015		5	5	5
	Investimento	Custeio	Investimento	Custeio	Demandante		
	R\$ 5.000	R\$	R\$	R\$	CTIC		
SCA.N.5	Implantação de Infra-estrutura de Firewall				Prioridade		125
					G	U	T
	2014		2015		5	5	5
	Investimento	Custeio	Investimento	Custeio	Demandante		
	R\$ 4.000	R\$	R\$	R\$	CTIC		
SCA.N.6	Implantação de Infra-estrutura de Telefonia				Prioridade		125
					G	U	T
	2014		2015		5	5	5
	Investimento	Custeio	Investimento	Custeio	Demandante		
	R\$ 15.000	R\$	R\$	R\$	DAM/CTIC		
SCA.N.7	Implantação de Balcão de Atendimento da Biblioteca				Prioridade		125
					G	U	T
	2014		2015		5	5	5
	Investimento	Custeio	Investimento	Custeio	Demandante		
	R\$ 6.000	R\$	R\$	R\$	DAM/CTIC/DEPE		
SCA.N.8	Geração de etiquetas de patrimônio				Prioridade		125
					G	U	T
	2014		2015		5	5	5
	Investimento	Custeio	Investimento	Custeio	Demandante		
	R\$ 2.000	R\$	R\$	R\$	DAM		

SCA.N.9	Impressão, cópia e digitalização de documentos				Prioridade		125
					G	U	T
	2014		2015		5	5	5
	Investimento	Custeio	Investimento	Custeio	Demandante		
R\$	R\$ 4.000	R\$	R\$	DAM/DEPE			
SCA.N.10	Computadores Administrativos				Prioridade		125
					G	U	T
	2014		2015		5	5	5
	Investimento	Custeio	Investimento	Custeio	Demandante		
R\$ 50.000	R\$	R\$	R\$	DAM			
SCA.N.11	Computadores Professores				Prioridade		125
					G	U	T
	2014		2015		5	5	5
	Investimento	Custeio	Investimento	Custeio	Demandante		
R\$ 50.000	R\$	R\$	R\$	DEPE			
SCA.N.12	Implantação de Infra-estrutura WiFi				Prioridade		27
					G	U	T
	2014		2015		3	3	3
	Investimento	Custeio	Investimento	Custeio	Demandante		
R\$	R\$	R\$ 40.000	R\$	DAM/CTIC/DEPE			
SCA.N.13	Instalação de Laboratórios de Informática				Prioridade		27
					G	U	T
	2014		2015		3	3	3
	Investimento	Custeio	Investimento	Custeio	Demandante		
R\$	R\$	R\$ 300.000	R\$	DEPE			
SCA.N.14	41 licenças do software Audaces				Prioridade		18
					G	U	T
	2014		2015		3	2	3
	Investimento	Custeio	Investimento	Custeio	Demandante		
R\$ 60.000	R\$	R\$	R\$	DEPE			
SCA.N.15	100 licenças de antivírus				Prioridade		12
					G	U	T
	2014		2015		3	2	2
	Investimento	Custeio	Investimento	Custeio	Demandante		
R\$ 35.000	R\$	R\$	R\$	CTIC			
SCA.N.16	Multimídia em salas de aula				Prioridade		8
					G	U	T
	2014		2015		2	2	2
	Investimento	Custeio	Investimento	Custeio	Demandante		
R\$ 32.000	R\$	R\$	R\$	DEPE			

5.18 Campus São José

SJE.N.1	10 Computadores p/renovação dos equipamentos em uso por seus professores.				Prioridade	125	
					G	U	T
	2014		2015		5	5	5
	Investimento	Custeio	Investimento	Custeio	Demandante		
	R\$ 22895	R\$	R\$	R\$	RAC		
SJE.N.2	26 computadores p/renovação dos equipamentos dos laboratórios de C.Humanas, de Linguagem, Biologia, Física, Interativo, Biblioteca e Áudio-Visual.				Prioridade	125	
					G	U	T
	2014		2015		5	5	5
	Investimento	Custeio	Investimento	Custeio	Demandante		
	R\$ 63700	R\$	R\$	R\$	CULTURA GERAL		
SJE.N.3	39 computadores p/renovação dos equipamentos do lab. de Redes II, de Meios, de Voz, de Apoio e Instrumentação aplicada.				Prioridade	80	
					G	U	T
	2014		2015		4	5	4
	Investimento	Custeio	Investimento	Custeio	Demandante		
	R\$ 11580	R\$	R\$ 83.970	R\$	TELE		
SJE.N.4	25 computadores p/renovação do acervo de computadores da área administrativa, face ao longo tempo de uso de parte dos atuais equipamentos.				Prioridade	64	
					G	U	T
	2014		2015		4	4	4
	Investimento	Custeio	Investimento	Custeio	Demandante		
	R\$	R\$	R\$ 61.250	R\$	DAM		
SJE.N.5	Sistema CFTV (Vigilância eletrônica)				Prioridade	64	
					G	U	T
	2014		2015		4	4	4
	Investimento	Custeio	Investimento	Custeio	Demandante		
	R\$	R\$	R\$ 200.000	R\$ 30.000	DAM		
SJE.N.6	4 Computadores servidor p/atualização dos servidores.				Prioridade	48	
					G	U	T
	2014		2015		4	4	3
	Investimento	Custeio	Investimento	Custeio	Demandante		
	R\$	R\$	R\$ 20.000	R\$	TELE		
SJE.N.7	Cabeamento estruturado em diversas salas				Prioridade	48	
					G	U	T
	2014		2015		4	4	3
	Investimento	Custeio	Investimento	Custeio	Demandante		
	R\$	R\$	R\$	R\$ 84.037	DAM		

SJE.N.8	Projeto para cabeamento estruturado				Prioridade	48	
					G	U	T
	2014		2015		4	4	3
	Investimento	Custeio	Investimento	Custeio	Demandante		
	R\$	R\$ 196	R\$	R\$	DAM		
SJE.N.9	13 Access point p/atualizar a infraestrutura de TI dos laboratórios de programação, voz, apoio, meios, instrumentação e eletrônica aplicada.				Prioridade	24	
					G	U	T
	2014		2015		4	3	2
	Investimento	Custeio	Investimento	Custeio	Demandante		
	R\$	R\$	R\$ 29.380	R\$	TELE		
SJE.N.10	18 Notebook p/reequipar o laboratório de voz e imagem				Prioridade	18	
					G	U	T
	2014		2015		3	3	2
	Investimento	Custeio	Investimento	Custeio	Demandante		
	R\$	R\$	R\$ 33.480	R\$	TELE		
SJE.N.11	8 Notebook p/atender as necessidades da Coordenadoria de TI.				Prioridade	18	
					G	U	T
	2014		2015		3	3	2
	Investimento	Custeio	Investimento	Custeio	Demandante		
	R\$	R\$	R\$ 14.880	R\$	CTIC		
SJE.N.12	Roteador p/ reequipar o lab. de redes 1.				Prioridade	18	
					G	U	T
	2014		2015		3	3	2
	Investimento	Custeio	Investimento	Custeio	Demandante		
	R\$	R\$	R\$ 5.000	R\$	TELE		
SJE.N.13	Impressora A3				Prioridade	12	
					G	U	T
	2014		2015		3	2	2
	Investimento	Custeio	Investimento	Custeio	Demandante		
	R\$	R\$	R\$ 3.800	R\$	RAC		
SJE.N.14	Switch				Prioridade	12	
					G	U	T
	2014		2015		3	2	2
	Investimento	Custeio	Investimento	Custeio	Demandante		
	R\$	R\$	R\$ 50.420	R\$	TELE		
SJE.N.15	7 Notebook p/atender as necessidades de mobilidade da área administrativa.				Prioridade	9	
					G	U	T
	2014		2015		3	3	1
	Investimento	Custeio	Investimento	Custeio	Demandante		
	R\$	R\$	R\$ 13.020	R\$	DAM		

SJE.N.16	Armário p/cabeamento				Prioridade	1	
					G	U	T
	2014		2015		1	1	1
	Investimento	Custeio	Investimento	Custeio	Demandante		
	R\$	R\$	R\$	R\$	TELE		
SJE.N.17	Câmeras				Prioridade	1	
					G	U	T
	2014		2015		1	1	1
	Investimento	Custeio	Investimento	Custeio	Demandante		
	R\$	R\$	R\$	R\$	TELE		
SJE.N.18	Central de Alarmes				Prioridade	1	
					G	U	T
	2014		2015		1	1	1
	Investimento	Custeio	Investimento	Custeio	Demandante		
	R\$	R\$	R\$	R\$	TELE		
SJE.N.19	Certificador				Prioridade	1	
					G	U	T
	2014		2015		1	1	1
	Investimento	Custeio	Investimento	Custeio	Demandante		
	R\$	R\$	R\$	R\$	TELE		
SJE.N.20	Modem SHDSL				Prioridade	1	
					G	U	T
	2014		2015		1	1	1
	Investimento	Custeio	Investimento	Custeio	Demandante		
	R\$	R\$	R\$	R\$	TELE		
SJE.N.21	Projektor				Prioridade	1	
					G	U	T
	2014		2015		1	1	1
	Investimento	Custeio	Investimento	Custeio	Demandante		
	R\$	R\$	R\$	R\$	TELE		

5.19 Campus São Miguel do Oeste

SMO.N.1	41 Licenças do Software Audaces				Prioridade		125
					G	U	T
	2014		2015		5	5	5
	Investimento	Custeio	Investimento	Custeio	Demandante		
	R\$ 15.000	R\$	R\$	R\$	DEPE		
SMO.N.2	6 Hds SAS				Prioridade		125
					G	U	T
	2014		2015		5	5	5
	Investimento	Custeio	Investimento	Custeio	Demandante		
	R\$ 6.400	R\$	R\$	R\$	CTIC		
SMO.N.3	4 placas de rede Gigabit				Prioridade		125
					G	U	T
	2014		2015		5	5	5
	Investimento	Custeio	Investimento	Custeio	Demandante		
	R\$	R\$ 300	R\$	R\$	CTIC		
SMO.N.4	4 Gaveta HP Proliant SFF Small Form Factor 2.5"SATA / SAS para HP ML , BL e DL				Prioridade		125
					G	U	T
	2014		2015		5	5	5
	Investimento	Custeio	Investimento	Custeio	Demandante		
	R\$ 600	R\$	R\$	R\$	CTIC		
SMO.N.5	Renovar contrato de impressão das 4 impressoras				Prioridade		125
					G	U	T
	2014		2015		5	5	5
	Investimento	Custeio	Investimento	Custeio	Demandante		
	R\$	R\$ 39.000	R\$	R\$ 39.000	DAM		
SMO.N.6	1 licença Windows Server				Prioridade		125
					G	U	T
	2014		2015		5	5	5
	Investimento	Custeio	Investimento	Custeio	Demandante		
	R\$ 580	R\$	R\$	R\$	CTIC		
SMO.N.7	120 Licenças CALL para acesso ao servidor de antivírus e servidor de Autocad instalado no windows Server				Prioridade		125
					G	U	T
	2014		2015			5	5
	Investimento	Custeio	Investimento	Custeio	Demandante		
	R\$ 1.865	R\$	R\$	R\$	CTIC		
SMO.N.8	10 telefones com fio				Prioridade		60
					G	U	T
	2014		2015		3	4	5
	Investimento	Custeio	Investimento	Custeio	Demandante		
	R\$ 700	R\$	R\$	R\$	DAM		

SMO.N.9	20 telefones sem fio				Prioridade	60	
					G	U	T
	2014		2015		3	4	5
	Investimento	Custeio	Investimento	Custeio	Demandante		
	R\$ 2.000	R\$	R\$	R\$	DAM		
SMO.N.10	60 Licenças de antivírus				Prioridade	45	
					G	U	T
	2014		2015		5	3	3
	Investimento	Custeio	Investimento	Custeio	Demandante		
	R\$	R\$ 2.100	R\$	R\$ 960	CTIC		
SMO.N.11	Renovação de 51 licenças de antivírus				Prioridade	40	
					G	U	T
	2014		2015		5	2	4
	Investimento	Custeio	Investimento	Custeio	Demandante		
	R\$	R\$ 850	R\$	R\$ 850	CTIC		
SMO.N.12	2 impressoras 10.000 cópias				Prioridade	36	
					G	U	T
	2014		2015		3	3	4
	Investimento	Custeio	Investimento	Custeio	Demandante		
	R\$	R\$ 11.200	R\$	R\$ 19.200	DAM		
SMO.N.13	2 Impressoras de 2.000 copias				Prioridade	36	
					G	U	T
	2014		2015		3	3	4
	Investimento	Custeio	Investimento	Custeio	Demandante		
	R\$	R\$ 1.120	R\$	R\$ 1.920	DEPE		
SMO.N.14	30 computadores para novos servidores				Prioridade	24	
					G	U	T
	2014		2015		3	2	4
	Investimento	Custeio	Investimento	Custeio	Demandante		
	R\$	R\$	R\$ 75.000	R\$	DAM		
SMO.N.15	5 projetores multimídia				Prioridade	24	
					G	U	T
	2014		2015		3	2	4
	Investimento	Custeio	Investimento	Custeio	Demandante		
	R\$	R\$	R\$ 12.000	R\$	DEPE		
SMO.N.16	5 notebooks				Prioridade	16	
					G	U	T
	2014		2015		2	2	4
	Investimento	Custeio	Investimento	Custeio	Demandante		
	R\$	R\$	R\$ 15.000	R\$	DEPE		
SMO.N.17	3 monitor LCD com tela de toque 17"				Prioridade	12	
					G	U	T
	2014		2015		1	3	4
	Investimento	Custeio	Investimento	Custeio	Demandante		
	R\$	R\$	R\$ 3.500	R\$	NAPNE		

SMO.N.18	2 scanner de mão				Prioridade		12
					G	U	T
	2014		2015		3	2	2
	Investimento	Custeio	Investimento	Custeio	Demandante		
	R\$	R\$	R\$ 800	R\$	NAPNE		
SMO.N.19	36 computadores para equipar novo laboratório de informática.				Prioridade		1
					G	U	T
	2014		2015		1	1	1
	Investimento	Custeio	Investimento	Custeio	Demandante		
	R\$	R\$	R\$ 90.000	R\$	DEPE		
SMO.N.20	1 Computador TIPO SERVIDOR de RACK				Prioridade		1
					G	U	T
	2014		2015		1	1	1
	Investimento	Custeio	Investimento	Custeio	Demandante		
	R\$	R\$	R\$ 22.000	R\$	CTIC		
SMO.N.21	3 Switch 48 Portas L2 Gigabit.				Prioridade		1
					G	U	T
	2014		2015		1	1	1
	Investimento	Custeio	Investimento	Custeio	Demandante		
	R\$ 12.000	R\$	R\$ 24.000	R\$	CTIC		
SMO.N.22	2 Rack 9U				Prioridade		1
					G	U	T
	2014		2015		1	1	1
	Investimento	Custeio	Investimento	Custeio	Demandante		
	R\$	R\$	R\$ 500	R\$	CTIC		
SMO.N.23	Sistema CFTV				Prioridade		1
					G	U	T
	2014		2015		1	1	1
	Investimento	Custeio	Investimento	Custeio	Demandante		
	R\$ 30.000	R\$	R\$ 20.000	R\$	CTIC		

5.20 Campus Tubarão

TUB.N.1	Ponto de Acesso ABGN 300 Mbps (Ead) – 08 unidades				Prioridade	125	
					G	U	T
	2014		2015		5	5	5
	Investimento	Custeio	Investimento	Custeio	Demandante		
	R\$ 14.000	R\$	R\$	R\$	Direção - TIC		
TUB.N.2	Ponto de Acesso ABGN 450 Mbps (Ead) – 01 unidades				Prioridade	125	
					G	U	T
	2014		2015		5	5	5
	Investimento	Custeio	Investimento	Custeio	Demandante		
	R\$ 3.850	R\$	R\$	R\$	Direção - TIC		
TUB.N.3	Desktop – lab tipo 1 – 30 unidades				Prioridade	125	
					G	U	T
	2014		2015		5	5	5
	Investimento	Custeio	Investimento	Custeio	Demandante		
	R\$ 119.070	R\$	R\$	R\$	Ensino		
TUB.N.4	Desktop – Admin tipo 1 – 30 unidades				Prioridade	125	
					G	U	T
	2014		2015		5	5	5
	Investimento	Custeio	Investimento	Custeio	Demandante		
	R\$ 86.850	R\$	R\$	R\$	Ensino		
TUB.N.5	Desktop – Admin tipo 1 – 30 unidades				Prioridade	125	
					G	U	T
	2014		2015		5	5	5
	Investimento	Custeio	Investimento	Custeio	Demandante		
	R\$ 86.850	R\$	R\$	R\$	Administração		
TUB.N.6	Firewall tipo 4 – 01 unidade				Prioridade	125	
					G	U	T
	2014		2015		5	5	5
	Investimento	Custeio	Investimento	Custeio	Demandante		
	R\$ 29.950	R\$	R\$	R\$	Direção - TIC		
TUB.N.7	Serviço de Instalação Firewall – 01				Prioridade	125	
					G	U	T
	2014		2015		5	5	5
	Investimento	Custeio	Investimento	Custeio	Demandante		
	R\$	R\$ 12.500	R\$	R\$	Direção - TIC		
TUB.N.8	Switch 24 portas – 04 unidades				Prioridade	125	
					G	U	T
	2014		2015		5	5	5
	Investimento	Custeio	Investimento	Custeio	Demandante		
	R\$ 16.796	R\$	R\$	R\$	Direção - TIC		

TUB.N.9	Switch 48 portas – 02 unidades				Prioridade		125
					G	U	T
	2014		2015		5	5	5
	Investimento	Custeio	Investimento	Custeio	Demandante		
R\$ 16.400	R\$	R\$	R\$	Direção - TIC			
TUB.N.10	Switch 24 portas PoE– 01 unidade				Prioridade		
					G	U	T
	2014		2015				
	Investimento	Custeio	Investimento	Custeio	Demandante		
R\$ 7.250	R\$	R\$	R\$	Direção - TIC			
TUB.N.11	Switch 24 portas Core – 01 unidade				Prioridade		
					G	U	T
	2014		2015				
	Investimento	Custeio	Investimento	Custeio	Demandante		
R\$ 19.900	R\$	R\$	R\$	Direção - TIC			
TUB.N.12	Chaveador KVM – 01 unidade				Prioridade		125
					G	U	T
	2014		2015		5	5	5
	Investimento	Custeio	Investimento	Custeio	Demandante		
R\$ 1.100	R\$	R\$	R\$	Direção - TIC			
TUB.N.13	Nobreak 6kVA – 02 unidades				Prioridade		125
					G	U	T
	2014		2015		5	5	5
	Investimento	Custeio	Investimento	Custeio	Demandante		
R\$ 11.900	R\$	R\$	R\$	Direção - TIC			
TUB.N.14	Computador Servidor – 03 unidades				Prioridade		125
					G	U	T
	2014		2015		5	5	5
	Investimento	Custeio	Investimento	Custeio	Demandante		
R\$ 62.250	R\$	R\$	R\$	Direção - TIC			
TUB.N.15	Dispositivo de armazenamento fita – 01 unid				Prioridade		64
					G	U	T
	2014		2015		4	4	4
	Investimento	Custeio	Investimento	Custeio	Demandante		
R\$ 8.041	R\$	R\$	R\$	Direção - TIC			
TUB.N.16	Ultrabooks – 30 unidades				Prioridade		64
					G	U	T
	2014		2015		4	4	4
	Investimento	Custeio	Investimento	Custeio	Demandante		
R\$ 69.030	R\$	R\$	R\$	Ensino			
TUB.N.17	Projetor de imagens – 05 unidades				Prioridade		64
					G	U	T
	2014		2015		4	4	4
	Investimento	Custeio	Investimento	Custeio	Demandante		
R\$ 8.740	R\$	R\$	R\$	Direção - TIC			

TUB.N.18	Tela de projeção com tripé – 03 unidades				Prioridade		64
					G	U	T
	2014		2015		4	4	4
	Investimento	Custeio	Investimento	Custeio	Demandante		
R\$ 1.272	R\$	R\$	R\$	Direção - TIC			
TUB.N.19	Monitoramento CFTV				Prioridade		27
					G	U	T
	2014		2015		3	3	3
	Investimento	Custeio	Investimento	Custeio	Demandante		
R\$	R\$	R\$ 28.664	R\$ 13.905	Direção - TIC			

5.21 Campus Urupema

URP.N.1	35 Nobreak's para serem instalados no Câmpus, nos setores administrativos, laboratório de informática e sala dos professores.				Prioridade	27	
					G	U	T
	2014		2015		3	3	3
	Investimento	Custeio	Investimento	Custeio	Demandante		
	R\$ 21.600,00	R\$	R\$	R\$	DEPE		
URP.N.2	Contratar mais 42 licenças do antivírus ESET Endpoint.				Prioridade	27	
					G	U	T
	2014		2015		3	3	3
	Investimento	Custeio	Investimento	Custeio	Demandante		
	R\$	R\$	R\$ 1.677,90	R\$	DEPE		
URP.N.3	12 computadores (Desktop) para serem utilizados no NEAD.				Prioridade	12	
					G	U	T
	2014		2015		3	2	2
	Investimento	Custeio	Investimento	Custeio	Demandante		
	R\$	R\$	R\$ 30.408,00	R\$	DEPE		
URP.N.4	9 Switch's para serem instalados no bloco 2				Prioridade	12	
					G	U	T
	2014		2015		3	2	2
	Investimento	Custeio	Investimento	Custeio	Demandante		
	R\$	R\$	R\$ 22.693,50	R\$	DEPE		
URP.N.5	5 computadores para reposição do laboratório de informática				Prioridade	12	
					G	U	T
	2014		2015		2	3	2
	Investimento	Custeio	Investimento	Custeio	Demandante		
	R\$ 12.670,00	R\$	R\$	R\$	DEPE		
URP.N.6	7 computadores para reposição no setor administrativo				Prioridade	12	
					G	U	T
	2014		2015		2	3	2
	Investimento	Custeio	Investimento	Custeio	Demandante		
	R\$ 25.340,00	R\$	R\$	R\$	DEPE		
URP.N.7	2 leitores de código de barras para utilização na conferência dos bens com identificação de tombo e para o sistema de biblioteca SophiA.				Prioridade	8	
					G	U	T
	2014		2015		2	2	2
	Investimento	Custeio	Investimento	Custeio	Demandante		
	R\$	R\$	R\$ 300,00	R\$	DEPE		
URP.N.8	7 projetores multimídia com saída para HDMI para as salas de aula do bloco 2.				Prioridade	4	
					G	U	T
	2014		2015		2	2	1
	Investimento	Custeio	Investimento	Custeio	Demandante		
	R\$	R\$	R\$ 16.233,00	R\$	DEPE		

URP.N.9	7 computadores (Desktop) para serem utilizados nas salas de aula do bloco 2				Prioridade	4	
					G	U	T
	2014		2015		2	2	1
	Investimento	Custeio	Investimento	Custeio	Demandante		
	R\$	R\$	R\$ 17.738,00	R\$	DEPE		
URP.N.10	2 licenças do software SPSS para ser utilizado no desenvolvimento de pesquisas.				Prioridade	4	
					G	U	T
	2014		2015		1	2	2
	Investimento	Custeio	Investimento	Custeio	Demandante		
	R\$	R\$	R\$	R\$	DEPE		
URP.N.11	12 WebCam para serem utilizadas no NEAD				Prioridade	4	
					G	U	T
	2014		2015		2	2	1
	Investimento	Custeio	Investimento	Custeio	Demandante		
	R\$	R\$	R\$	R\$ 1.560,00	DEPE		
URP.N.12	7 computadores (Desktop) Para serem utilizados no hotel de empreendimento				Prioridade	2	
					G	U	T
	2014		2015		2	1	1
	Investimento	Custeio	Investimento	Custeio	Demandante		
	R\$	R\$	R\$ 17.738,00	R\$	DEPE		
URP.N.13	1 computador (Desktop) para a sala de Fotocópias				Prioridade	2	
					G	U	T
	2014		2015		2	1	1
	Investimento	Custeio	Investimento	Custeio	Demandante		
	R\$	R\$	R\$ 2.534,00	R\$	DEPE		
URP.N.14	1 computador (Desktop) para a sala de almoxarifado				Prioridade	2	
					G	U	T
	2014		2015		2	1	1
	Investimento	Custeio	Investimento	Custeio	Demandante		
	R\$	R\$	R\$ 2.534,00	R\$	DEPE		
URP.N.15	1 computador (Desktop) para a sala de manutenção				Prioridade	2	
					G	U	T
	2014		2015		2	1	1
	Investimento	Custeio	Investimento	Custeio	Demandante		
	R\$	R\$	R\$ 2.534,00	R\$	DEPE		

5.22 Campus Xanxerê

XXE.N.1	5 projetores para salas de aula com tela de projeção – As salas estão sem projetor				Prioridade	80	
					G	U	T
	2014		2015		4	5	4
	Investimento	Custeio	Investimento	Custeio	Demandante		
	R\$ 7.500	R\$	R\$ 5.000	R\$	Salas de aula.		
XXE.N.2	Aquisição de 40 novas licenças e renovação da anuidade do anti-vírus – Com a aquisição de novos computadores, estão faltando licenças de anti-vírus antes previsto apenas para os computadores já alocados no campus				Prioridade	64	
					G	U	T
	2014		2015		4	4	4
	Investimento	Custeio	Investimento	Custeio	Demandante		
	R\$ 6.000	R\$	R\$	R\$	Todo o campus		
XXE.N.3	2 servidores para administração de redes, roteamentos e aplicações de T.I em geral – Está sendo usado computadores administrativos para estas funções. O objetivo é trocar por servidores dedicados de processamento.				Prioridade	64	
					G	U	T
	2014		2015		4	4	4
	Investimento	Custeio	Investimento	Custeio	Demandante		
	R\$ 10.000	R\$	R\$ 10.000	R\$	CTIC		
XXE.N.4	Sistema de segurança monitorado para todos os setores				Prioridade	48	
					G	U	T
	2014		2015		4	3	4
	Investimento	Custeio	Investimento	Custeio	Demandante		
	R\$	R\$	R\$ 145.000	R\$	Todo o campus.		
XXE.N.5	5 notebooks para o setor de ensino - Notebooks são usados como material de apoio nas salas de aula. Devido as contratações de novos docentes faltam notebooks para o ensino.				Prioridade	36	
					G	U	T
	2014		2015		3	3	4
	Investimento	Custeio	Investimento	Custeio	Demandante		
	R\$ 6.000	R\$	R\$ 18.000	R\$	Salas de aula.		

XXE.N.6	01 Impressora Plotter – Os cursos técnico em fabricação mecânica, de formação inicial (FIC) soldador no processo MIG/MAG, de formação inicial (FIC) desenhista mecânico, de formação continuada (FIC) SolidWorks, e de graduação em engenharia mecânica são cursos em andamento ou com previsão para início nos próximos dois anos. Todas estes apresentam unidades curriculares que utilizam o conceito de fabricação através de modelamento CAD. A impressão em papéis do formato A são usadas na área fabril e normalizadas pela ABNT. Impressões e dobramentos de representações gráficas em tamanhos de folha A0, A1, A2, A3 e A4 são temas de estudo das UCs desenho técnico, soldagem, sistemas hidráulicos e pneumáticos entre outras.				Prioridade	27	
					G	U	T
	2014		2015		3	3	3
	Investimento	Custeio	Investimento	Custeio	Demandante		
	R\$ 5.000	R\$	R\$	R\$	Mecânica		
XXE.N.7	3 Switchs gerenciáveis de 48 portas para o setor de T.I				Prioridade	27	
					G	U	T
	2014		2015		3	3	3
	Investimento	Custeio	Investimento	Custeio	Demandante		
	R\$ 3.000	R\$	R\$ 6.000	R\$	CTIC		
XXE.N.8	6 Switchs gerenciáveis de 24 portas para o setor de T.I				Prioridade	27	
					G	U	T
	2014		2015		3	3	3
	Investimento	Custeio	Investimento	Custeio	Demandante		
	R\$ 7.500	R\$	R\$	R\$	CTIC		
XXE.N.9	60 licenças do Microsoft Office: Os cursos técnico em fabricação mecânica, de formação inicial (FIC) soldador no processo MIG/MAG, de formação inicial (FIC) desenhista mecânico, de formação continuada (FIC) SolidWorks, e de graduação em engenharia mecânica são cursos em andamento ou com previsão para início nos próximos dois anos. Todas estes apresentam unidades curriculares que utilizam o conceito de fabricação através de modelamento CAD. O programa SolidWorks é o mais popular entre a comunidade industrial para projetos em CAD 3D, portanto o IFSC o adotou sua versão acadêmica para as aulas sobre o assunto. O SolidWorks tem uma parceria com a empresa Microsoft e utiliza exclusivamente o programa de documentos (MS Word) para gerar relatórios e exclusivamente o programa de planilhas (MS Excel) para criar tabelas. Alguns recursos do SolidWorks não podem ser utilizados pelos alunos por causa da falta desses programas, impedindo o completo domínio desses recursos.				Prioridade	27	
					G	U	T
	2014		2015		3	3	3
	Investimento	Custeio	Investimento	Custeio	Demandante		
	R\$ 10.000	R\$	R\$	R\$	Laboratórios de informática		

XXE.N.14	3 Leitores de código de barras para leitura de notas fiscais.				Prioridade		8
					G	U	T
	2014		2015		2	2	2
	Investimento	Custeio	Investimento	Custeio	Demandante		
	R\$ 400	R\$	R\$ 200	R\$	Setor administrativo		

6 | Processo de revisão do PDTI

Este PDTI será revisado em dezembro de 2014 e o documento revisado será encaminhado para aprovação pela autoridade máxima da instituição. A Equipe de Elaboração do PDTI 2014-2015 ficará responsável por essa revisão e o acompanhamento será feito pelo Comitê de TI do IFSC.

7 | Conclusão

A elaboração deste PDTI ocorreu em um momento prévio a construção do novo Plano de Desenvolvimento Institucional ([PDI](#)) (2014-2018) e ao preenchimento da previsão orçamentária dos câmpus de 2014. Espera-se que este documento sirva de guia para o preenchimento da previsão orçamentária de 2015.

8 | Anexos

8.1 Questionário de levantamento de demandas de TI

8.1.1 Introdução

O Plano Diretor de Tecnologia da Informação (PDTI) indica como realizar a transição de uma situação atual para uma situação futura, a partir da definição de um plano metas e ações. O PDTI é a condição necessária para que qualquer órgão público possa contratar soluções de TI e está fundamentado no artigo 4º da Instrução Normativa 04/2010 do Ministério do Planejamento, Orçamento e Gestão:

*“Contratações de que trata esta Instrução Normativa deverão ser precedidas de planejamento, elaborado em harmonia com o PDTI, alinhado à estratégia do órgão ou entidade. **Parágrafo único.** Inexistindo o planejamento estratégico formalmente documentado, será utilizado o documento existente no órgão ou entidade, a exemplo do Plano Plurianual ou instrumento equivalente, registrando no PDTI a ausência do planejamento estratégico do órgão ou entidade e indicando os documentos utilizados. ”*

Segundo o artigo 9º da IN 04/2010:

A fase de Planejamento da Contratação terá início com o recebimento pela Área de TI do Documento de Oficialização da Demanda (DOD), a cargo da Área Requisitante da Solução, que conterà no mínimo:

- I necessidade da contratação, considerando os objetivos estratégicos e as necessidades corporativas da instituição, bem como seu alinhamento ao PDTI;*
- II explicitação da motivação e demonstrativo de resultados a serem alcançados com a contratação da Solução de Tecnologia da Informação;*
- III indicação da fonte dos recursos para a contratação ...;*

8.1.2 Sistema Integrado de Gestão no IFSC

De acordo com o PDTI 2013, constatou-se que das 75 necessidades levantadas, 21 eram relacionadas com sistemas de informação. Em julho de 2013 o IFSC firmou um termo de cooperação com a UFRN para a implantação do Sistema Integrado de Gestão (SIG), para assim atender todas as necessidades referentes aos sistemas de informação. Contudo, a implantação de um sistema computacional de grande porte não é rápida e tanto à DTIC quanto as áreas de negócio e apoio ao negócio precisam se preparar para este novo cenário.

O SIG é composto por 3 grandes sistemas, **SIPAC**, **SIGRH** e **SIGAA**, que são divididos em 51 módulos. A implantação do SIG no IFSC acontecerá ao longo de 3 anos e 6 meses. O primeiro módulo implantado foi o SIG Férias. A Tabela 8.1 apresenta o cronograma de implantação, bem como os endereços com os manuais detalhados sobre cada módulo e o endereço com um sistema para treinamento, onde é possível testar todos os módulos do SIG.

Tabela 8.1: Manuais e Cronograma de implantação SIG

Páginas com manuais detalhados de cada módulo				
SIPAC	http://www.info.ufrn.br/wikisistemas/doku.php?id=suporte:sipac:visao_geral			
SIGRH	http://www.info.ufrn.br/wikisistemas/doku.php?id=suporte:sigrh:visao_geral			
SIGAA	http://www.info.ufrn.br/wikisistemas/doku.php?id=suporte:sigaa:visao_geral			
Sistema para testes		http://treinamento.info.ufrn.br/sipac/		
		Usuário: admin	Senha: secret	
1º ano				
	SIPAC	SIGRH	SIGAA	Outros
1	Protocolo	Férias		SIGAdmin
2	Integração SIAFI	Cadastro		
3	Catálogo de materiais	Financeiro		
4	Compras	Capacitação		
5	Registro de preços			
6	Almoxarifado			
7	Patrimônio			
8	Orçamento			
2º ano				
1	Contratos	Plano de saúde	Graduação	
2	Liquidação	Serviços e Auxílios	Ambiente Virtual de Aprendizagem	
3	Transportes	Frequência	Técnico/médio	
4	Bolsas	Assistência ao servidor	Biblioteca	
5	Compras de livros	Atendimento ao servidor	Processo seletivo	
6	Boletim de serviços	Aposentadoria		
7	Projetos	Concursos		
8	Faturas	Avaliação de desempenho		
9	Auditoria			
10	Manutenção e Obras			
3º ano				

1	Restaurante	Colegiados	Assistência ao estudante	
2		Comissões	Pesquisa	
3		Dimensionamento	Produção intelectual	
4			Stricto Sensu	
5			Convênio e Estágio	
6			Extensão	SIGEleições
4ºano				
1			Lato Sensu	
2			Gestão de espaços físicos	
3			Ouvidoria	
4			Monitoria	

Este PDTI terá vigência de dois anos (2014-2015) e as necessidades levantadas serão priorizadas e relacionadas com o orçamento que cada câmpus destinou à TI para 2014. As necessidades, consideradas não prioritárias, serão registradas neste documento e poderão ser atendidas com recursos extra-orçamentários. O PDTI 2014-2015 terá uma revisão em 2014, sendo este o momento para incluir novas necessidades, bem como realizar uma nova priorização. Esta revisão será essencial para garantir o alinhamento com o Plano de Desenvolvimento Institucional 2014-2018, que será finalizado no primeiro semestre de 2014.

A Equipe de Elaboração do Plano Diretor de Tecnologia da Informação (EqPDTI) do IFSC elaborou um conjunto de questões para serem respondidas pelos gestores dos câmpus e reitoria, o que inclui: diretores, chefes de departamento, coordenadores de área acadêmica e coordenadores de curso. São estas:

8.1.3 Descreva as necessidades de aquisição de novos bens de TI

- 3.1 Terá alguma nova oferta na área de Ensino, Pesquisa ou Extensão que demandará aquisição de equipamentos ou softwares? Se sim, indique qual oferta, qual o prazo máximo para atender essa oferta, o quantitativo de equipamentos, quais softwares e o quantitativo de licenças necessárias.
- 3.2 Será necessário adquirir equipamentos ou licenças de softwares para renovar o parque computacional de alguma oferta atual na área de Ensino, Pesquisa ou Extensão? Se sim, indique qual oferta, qual o prazo máximo para atender essa oferta, o quantitativo de equipamentos, quais softwares e o quantitativo de licenças necessárias.
- 3.3 Será necessário adquirir equipamentos ou licenças de softwares para atender áreas de apoio ao negócio (p.e. setor administrativo)? Se sim, indique qual setor será atendido, qual o prazo máximo para atender essa necessidade e quais equipamentos, softwares e o quantitativo de licenças destes que serão necessários.

8.1.4 Descreva as necessidades de melhorias das soluções atuais

- 4.1 Para algum sistema de informação que está em uso hoje pelo IFSC, existe algum ponto que precisa ser melhorado? Se sim, indique quais sistemas e os respectivos pontos que precisam de melhoria.

- 4.2 Para algum serviço de rede (e-mail, lista de email, página web, servidor de arquivos, acesso remoto, backup, etc) existe algum ponto que precisa ser melhorado? Se sim, indique quais serviços e os respectivos pontos que precisam de melhoria.
- 4.3 Existe algum ponto que precisa ser melhorado em termos de infraestrutura de TI (rede cabeada, rede sem fio, telefonia, VoIP, enlace de dados com a Internet)? Se sim, indique os pontos que precisam de melhoria.

8.1.5 Descreva as necessidades de novas soluções

- 5.1 Para que possa desempenhar suas atividades no IFSC, existe a necessidade de algum sistema de informação que ainda não é oferecido pela DTIC? (Cabe salientar que o IFSC iniciou a implantação do Sistema Integrado de Gestão, composto por 51 módulos, cujo prazo para término da implantação está previsto para 2016.1).
- 5.2 Para que possa desempenhar suas atividades no IFSC, existe a necessidade de algum serviço de rede? Por exemplo, serviço para compartilhamento de arquivos ou servidor para executar processamento de dados complexos, etc.
- 5.3 Para que possa desempenhar suas atividades no IFSC, existe alguma necessidade de infraestrutura de TI? Por exemplo, enlace de dados com a Internet de maior velocidade.

8.1.6 Descreva as necessidades por processos, normativas e políticas

- 6.1 A ausência de algum processo, normativa ou política de TI gera algum tipo de problema para o desempenho de suas atividades no IFSC? Se sim, qual problema e qual seria a necessidade?

8.1.7 Descreva a necessidade de pessoas e capacitação

- 7.1 Existem profissionais de T.I. suficientes para atender todos os turnos e setores existentes no seu campus?
- 7.2 Você já precisou de algum atendimento específico para o qual a equipe de T.I. não tinha conhecimento para atendê-lo? Qual era o assunto?
- 7.3 Em geral, desde o momento que a equipe de T.I. é informada sobre um problema, quanto tempo leva até que a solução final seja alcançada? Sobre esta questão, responda as perguntas abaixo:
- (a) Você considera este tempo aceitável?
- (b) Caso negativo na pergunta anterior, você acredita que o problema seja por:
- falta de profissionais
 - falta de conhecimento
 - outras. Qual?

8.2 Questionário para Análise da TI atual nos câmpus e na reitoria

- Múltipla escolha (péssimo, ruim, regular, bom, excelente, não se aplica)
 - 7.1 Como você avalia o serviço de internet no seu computador de trabalho?
 - 7.2 Como você avalia o serviço de internet sem fio no seu local de trabalho?
 - 7.3 Como você avalia o serviço de telefonia do seu local de trabalho?
 - 7.4 Em que condições está o computador que você utiliza no seu local de trabalho?
 - 7.5 Como você avalia o serviço de impressoras no seu câmpus/reitoria?
 - 7.6 Como você avalia o serviço de e-mail (webmail do IFSC)?
 - 7.7 Como você avalia o sistema de informação SIG Férias, e não a IN02/2013/IFSC, para agendamento das férias para o exercício de 2014?
 - 7.8 Você utiliza o e-mail institucional do IFSC (“...@ifsc.edu.br”) integrado a outro serviço de e-mail, como Gmail, Yahoo ou outros?
 - 7.9 De que maneira o portal do IFSC atende suas necessidades?
 - 7.10 De que maneira o site do câmpus atende suas necessidades?
 - 7.11 De que maneira a intranet atende suas necessidades?
 - 7.12 Como você avalia, de maneira geral, o atendimento prestado pela equipe de Tecnologia da Informação do seu câmpus/reitoria?
 - 7.13 Como você avalia o atendimento prestado pela Diretoria de Tecnologia da Informação (Reitoria) relativo aos serviços de e-mail ou listas de e-mail?
 - 7.14 Como você avalia o atendimento prestado pela Diretoria de Tecnologia da Informação (Reitoria) relativo ao sistema acadêmico?
 - 7.15 Como você avalia o atendimento prestado pela Diretoria de Tecnologia da Informação (Reitoria) relativo aos sistemas Compras, Gestão de Pessoas, Patrimônio ou Documentos Oficiais?

8.3 Portaria de nomeação da EqPDTI



MINISTÉRIO DA EDUCAÇÃO
SECRETARIA DE EDUCAÇÃO PROFISSIONAL E TECNOLÓGICA
INSTITUTO FEDERAL DE EDUCAÇÃO, CIÊNCIA E TECNOLOGIA DE SANTA CATARINA

Portaria nº 1897

17/10/2013

A Reitora do Instituto Federal de Educação, Ciência e Tecnologia de Santa Catarina, no uso de suas atribuições legais;

Considerando o Memorando nº 3722 de 16/10/2013;

RESOLVE:

Constituir a Equipe de Elaboração do Plano Diretor de Tecnologia da Informação – EqPDTI 2014-2015, composta pelos servidores abaixo relacionados:

Emerson Ribeiro de Mello – (PRDIN) Presidente	Rogers Barbi (Câmpus Garopaba) Fabiana Agapito (Câmpus Garopaba)
Morgana Machado Jorge (Gabinete da Reitoria)	Raul Alessandro Ferrony Rivas (Câmpus Gaspar)
Douglas Paulesky Juliani (PROEX)	Nilson de Souza Leal (Câmpus Gaspar)
Heitor Gilberto Eckli (PROEX)	Mara Solange Schiller Zaffalon (Câmpus Itajaí)
Deizi Paula Giusti Consoni (PRODIN)	Fernanda Fernandes Rodrigues (Câmpus Itajaí)
Benoni de Oliveira Pires (PRODIN)	Wilson Flávio Rodrigues (Câmpus Jaraguá do Sul)
Igor Thiago Marques Mendonça (PROEN)	Erci Schoenfelder (Câmpus Jaraguá do Sul)
Sibelle Cardoso (PROAD)	Fabio Meinheim (Câmpus Geraldo Werninghaus)
Tiago Semprebom (PROPLI)	José Roberto Murara (Câmpus Geraldo Werninghaus)
Jefferson Martins (Câmpus Araranguá)	Heverton Luis Pedri (Câmpus Joinville)
Patrick Emerim Luchtemberg (Câmpus Araranguá)	Suely Anderle (Câmpus Joinville)
Evaristo Marcos de Quadros Junior (Câmpus Caçador)	Glaudson Menegazzo Verzeletti (Câmpus Lages)
Gilberto José de Souza Coutinho (Câmpus Canoinhas)	Geancarlo Vieira Werner (Câmpus Lages)
William Sadao Hasegawa (Câmpus Canoinhas)	Cláudio Ferretti (Câmpus Palhoça-Bilíngue)
Eliandro Luiz Minski (Câmpus Chapecó)	Francine Medeiros Vieira (Câmpus Palhoça-Bilíngue)
Sandra Fatima Sette (Câmpus Chapecó)	Ricardo Martins (Câmpus São José)
Alberto Felipe Friderichs Barros (Câmpus Criciúma)	Sabrina Miranda Covalski (Câmpus São José)
Geóvio Kroth (Câmpus Criciúma)	Daniel Fernando Carossi (Câmpus São Miguel do Oeste)
Evandro de Espindola (Câmpus Florianópolis)	Fernando Lóris Ortolan (Câmpus São Miguel do Oeste)
Vanessa dos Santos Grandó (Câmpus Florianópolis)	João Marcos Cassol (Câmpus Xanxerê)
Fernando Maciel de Miranda (Câmpus Florianópolis-Continente)	Graziela de Souza Sombrio (Câmpus Xanxerê)
Márcia Piva (Câmpus Florianópolis-Continente)	

Dê-se ciência e
Cumpra-se.

Maria Clara Kaschny Schneider
Reitora do IFSC

Silvana Rosa Lisboa
Diretora Executiva do IFSC
Reitora em Exercício
Portaria 1861, D.O.U de 01/10/2013

assinada 22/10/13

Instituto Federal de Santa Catarina

Rua Quatorze de Julho, 150, Bairro Coqueiros
CEP: 88075-010 – Florianópolis | Santa Catarina
Telefone: (48) 3877-9000
www.ifsc.edu.br



**INSTITUTO FEDERAL
SANTA CATARINA**

